

Plan Especial de Sequía de la Demarcación Hidrográfica del Cantábrico Occidental

Estudio Ambiental Estratégico

Anexo IV

Mapas de distribución de especies acuáticas y hábitats de interés

Septiembre de 2024



chcantábrico

Índice

1. Especies de interés facilitadas por la Dirección General de Biodiversidad, Bosques y Desertificación
 2. Especies Exóticas Invasoras
 3. Hábitats de Interés Comunitario
-

Especies de interés facilitadas por la Dirección General de Biodiversidad, Bosques y Desertificación

Apium repens / Apio de agua
Austropotamobius pallipes / Cangrejo de río
Barbus haasi / Barbo colirrojo
Centaureum somedanum / Centaura de Somiedo
Chioglossa lusitanica / Salamandra rabilarga
Chondrostoma arcasii / Boga del Duero
Cobitis calderoni / Lamprehuela
Cobitis paludica / Colmilleja
Culcita macrocarpa / Helecho de colchonero
Galemys pyrenaicus / Desmán ibérico
Lampetra planeri / Lamprea de arroyo
Luciobarbus bocagei / Barbo común
Luciobarbus graellsii / Barbo de graells
Margaritifera margaritifera / Mejillón de río
Oxygastra curtisii / Libélula
Parachondrostoma miegii / Madrilla
Pseudochondrostoma duriense / Boga del duero
Soldanella villosa / Soldanella
Sphagnum pylaisii / Esfagno
Trichomanes speciosum / Helecho de cristal
Woodwardia radicans / Pijara

*Apium repens*_ Apio_de_agua

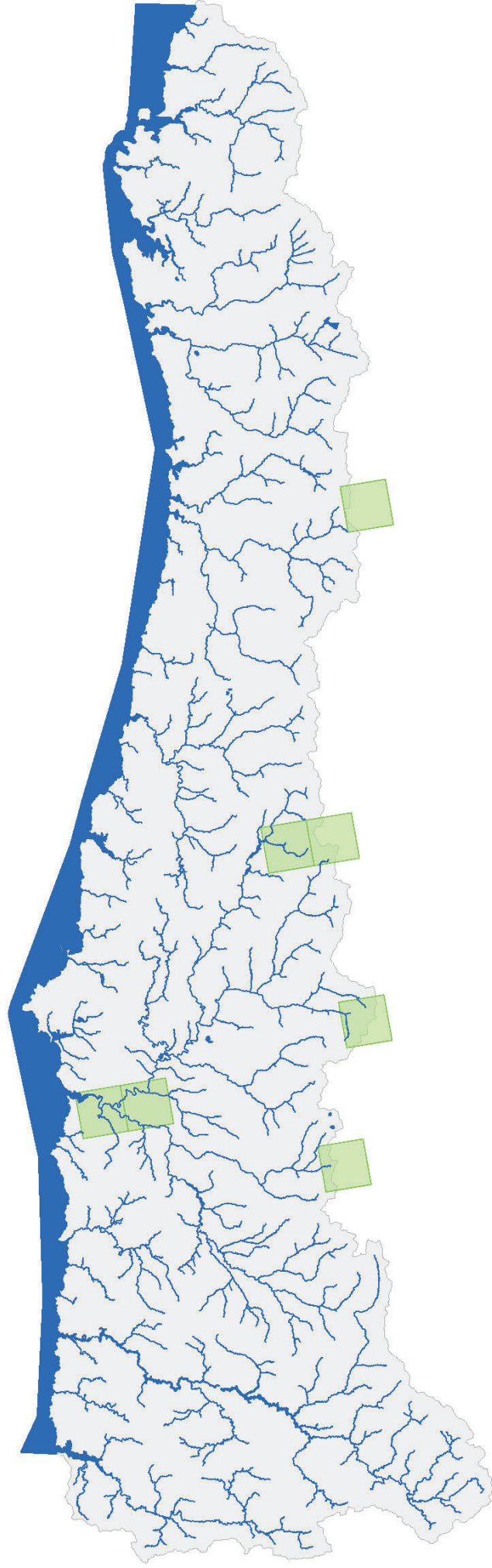

■ Distribución de la especie.

■ Fuente: EIC Art.17 (período 2013-2018)

Austropotamobius pallipes Cangrejo_de_río

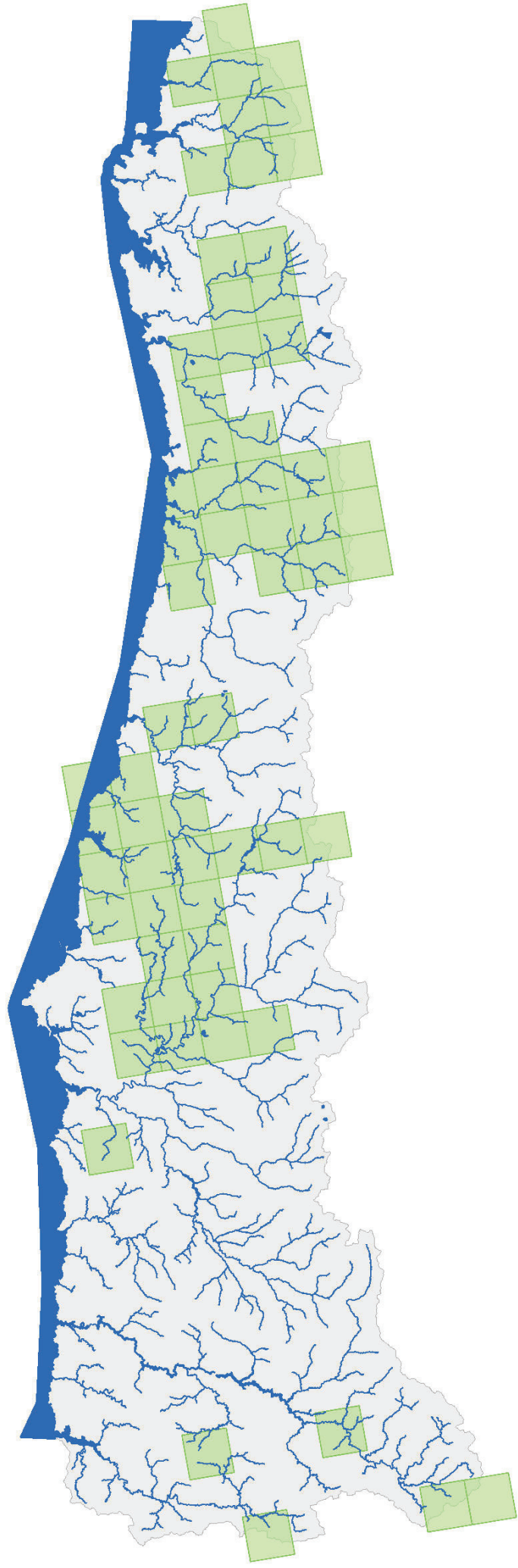

■ Distribución de la especie.

■ Fuente: EIC Art.17 (período 2013-2018)

Barbus haasi Barbo_colirrojo

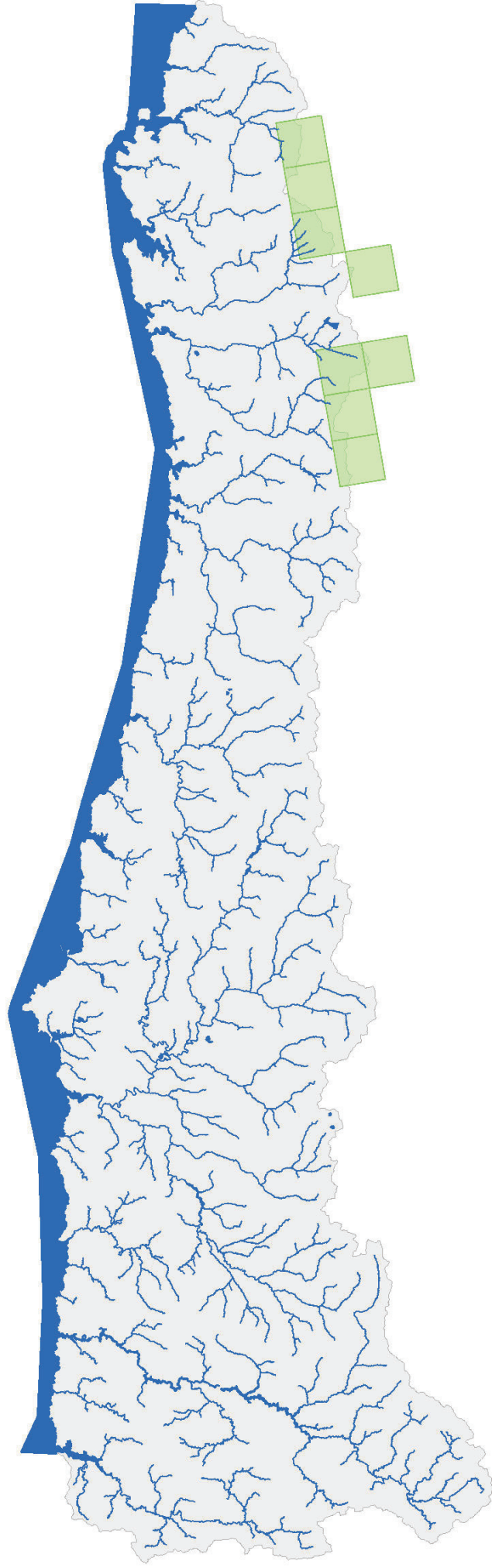

■ Distribución de la especie.

■ Fuente: EIC Art.17 (período 2013-2018)

Centaurium_somedanum_Centaura_de_Somiedo

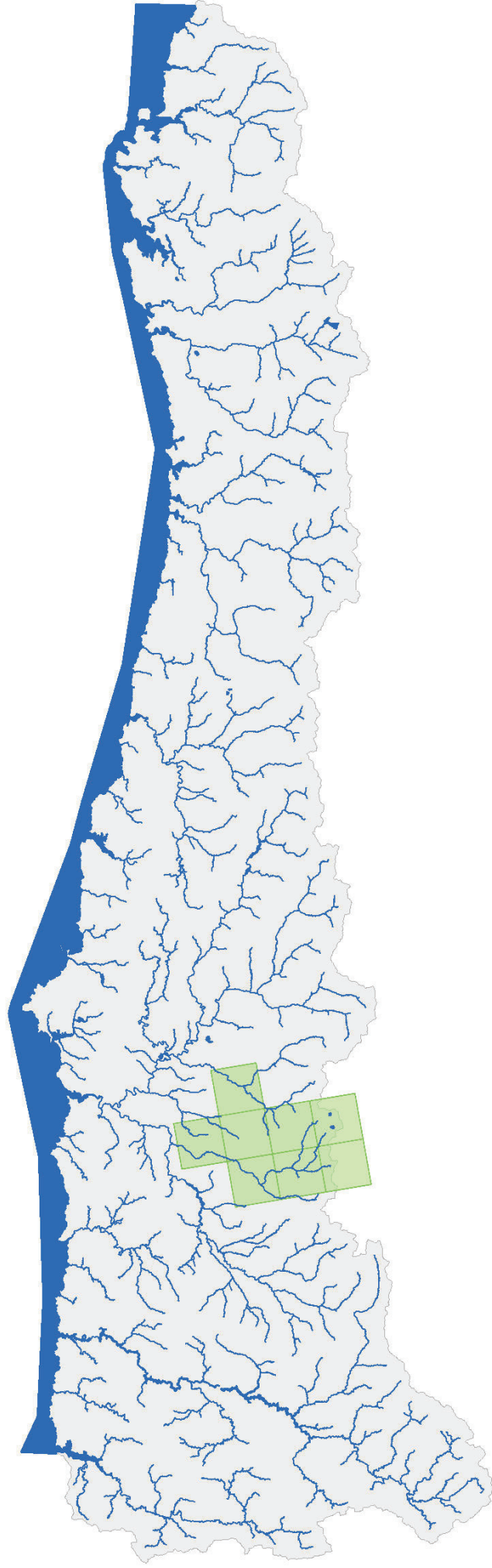

Distribución de la especie.

Fuente: EIC Art.17 (período 2013-2018)

Chioglossa lusitanica *Salamandra_rabilarga*

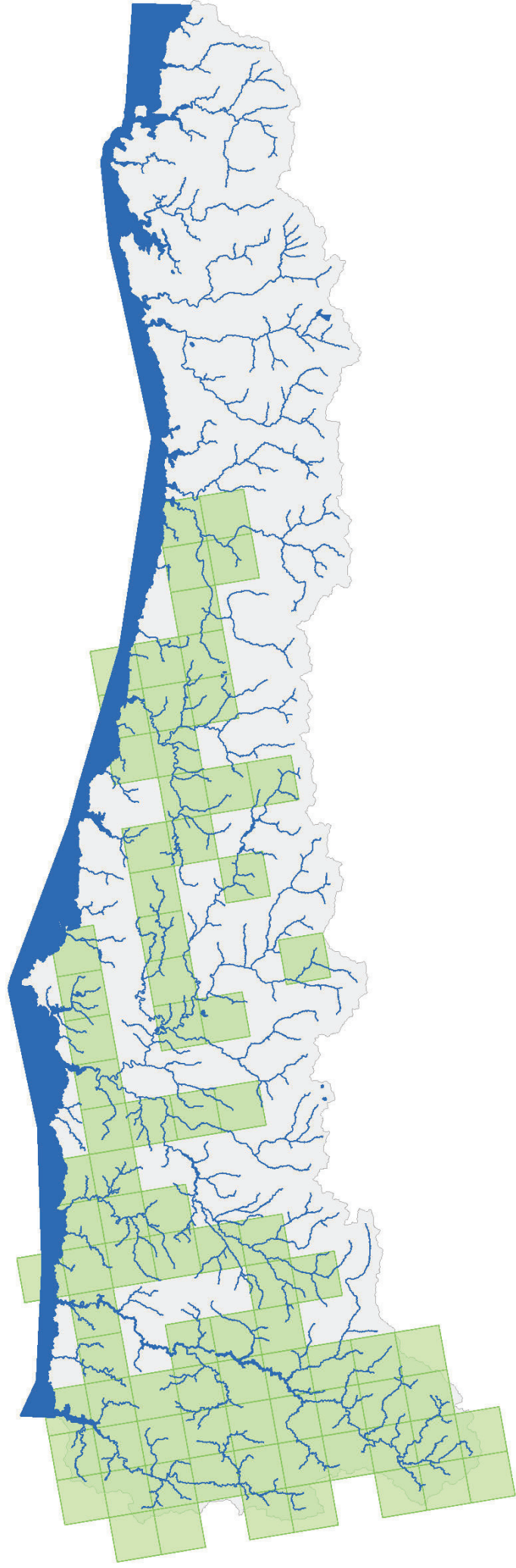

■ Distribución de la especie.

■ Fuente: EIC Art.17 (período 2013-2018)

Chondrostoma arcasii Boga del Duero

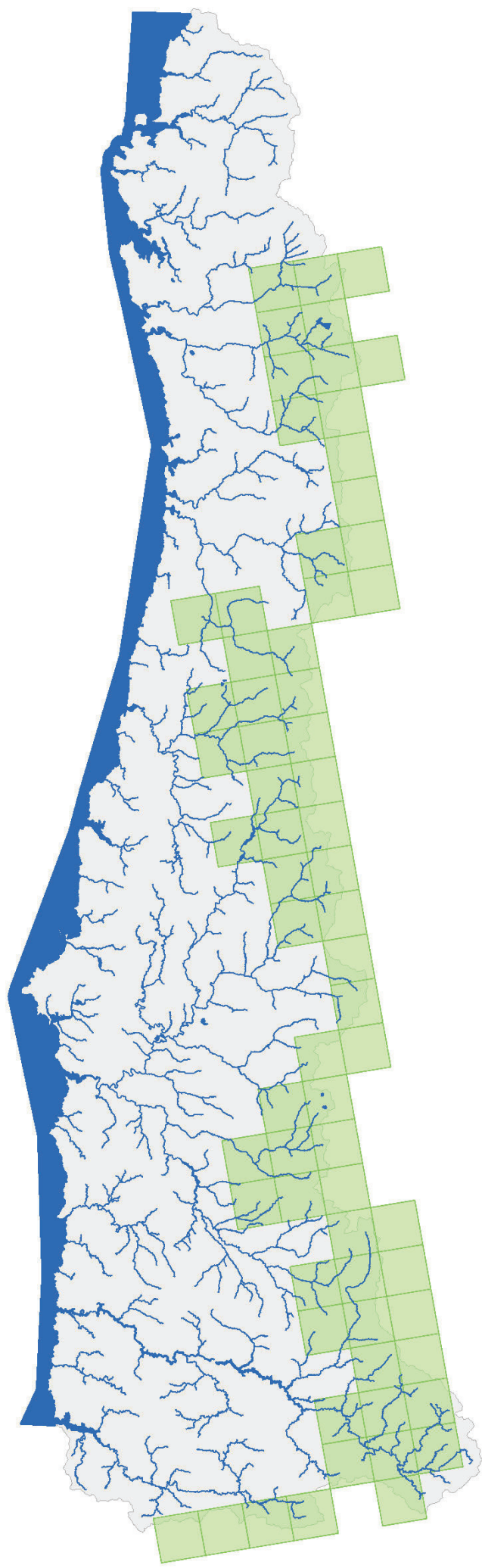

— Distribución de la especie.

— Fuente: EIC Art.17 (período 2013-2018)

*Cobitis calderoni*_Lamprehuela

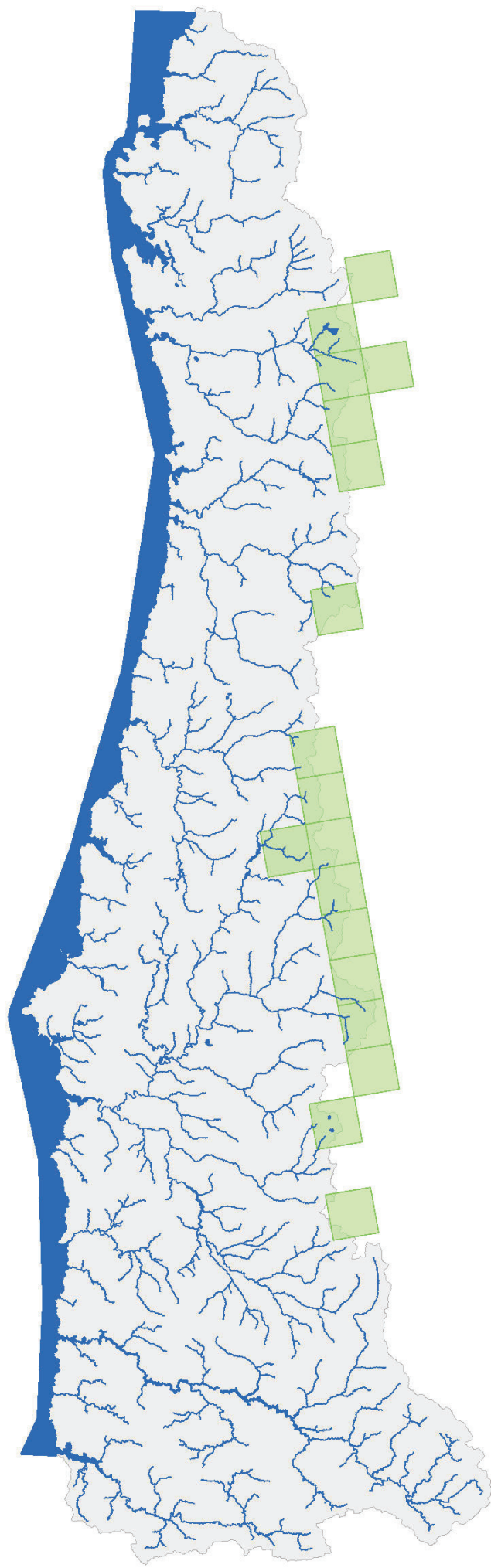

■ Distribución de la especie.

■ Fuente: EIC Art.17 (período 2013-2018)

*Cobitis paludica*_Colmilleja

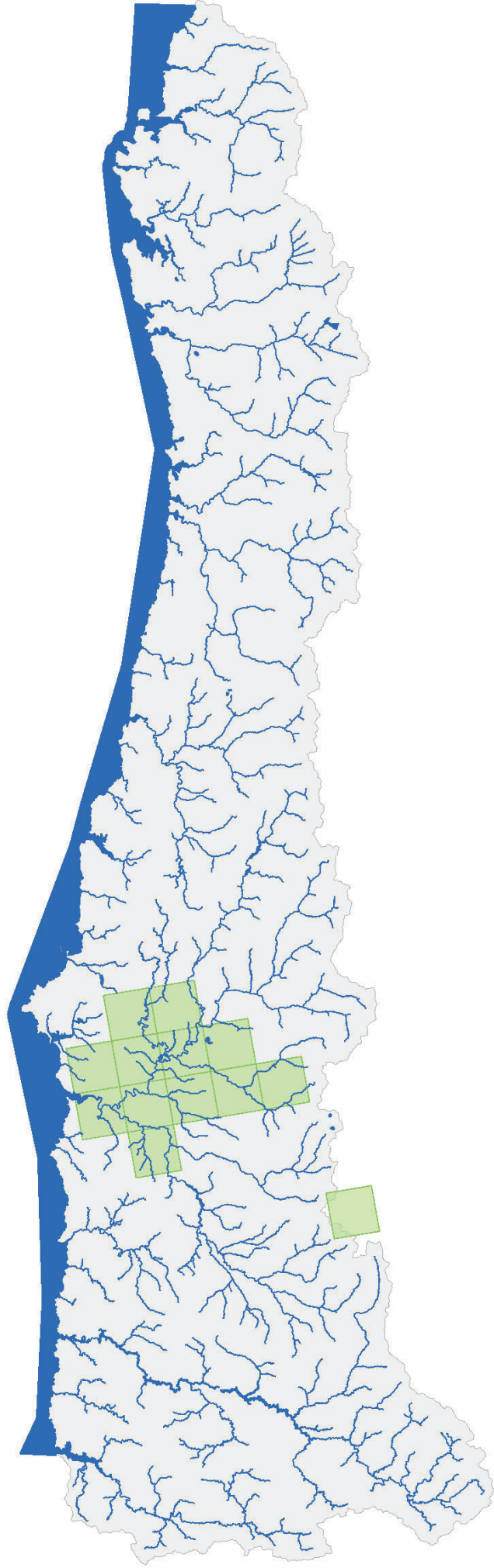

■ Distribución de la especie.

■ Fuente: EIC Art.17 (período 2013-2018)

*Culcita macrocarpa*_Helecho_de_colchonero

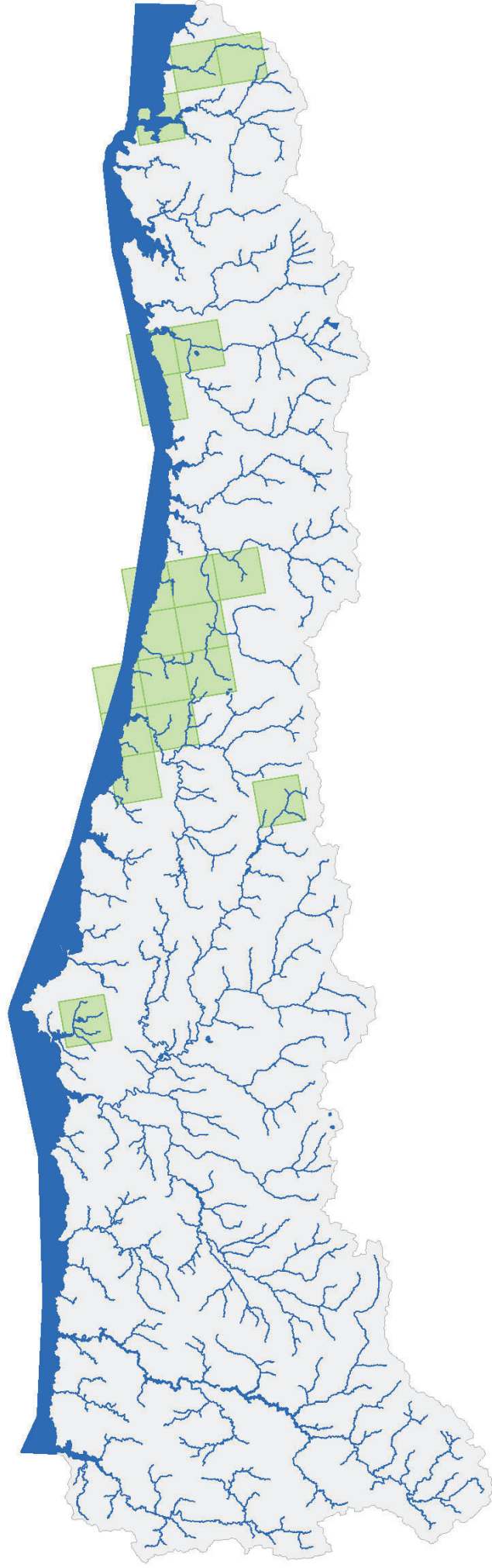

Distribución de la especie.

Fuente: EIC Art.17 (período 2013-2018)

*Galemys pyrenaicus*_Desmán_ibérico

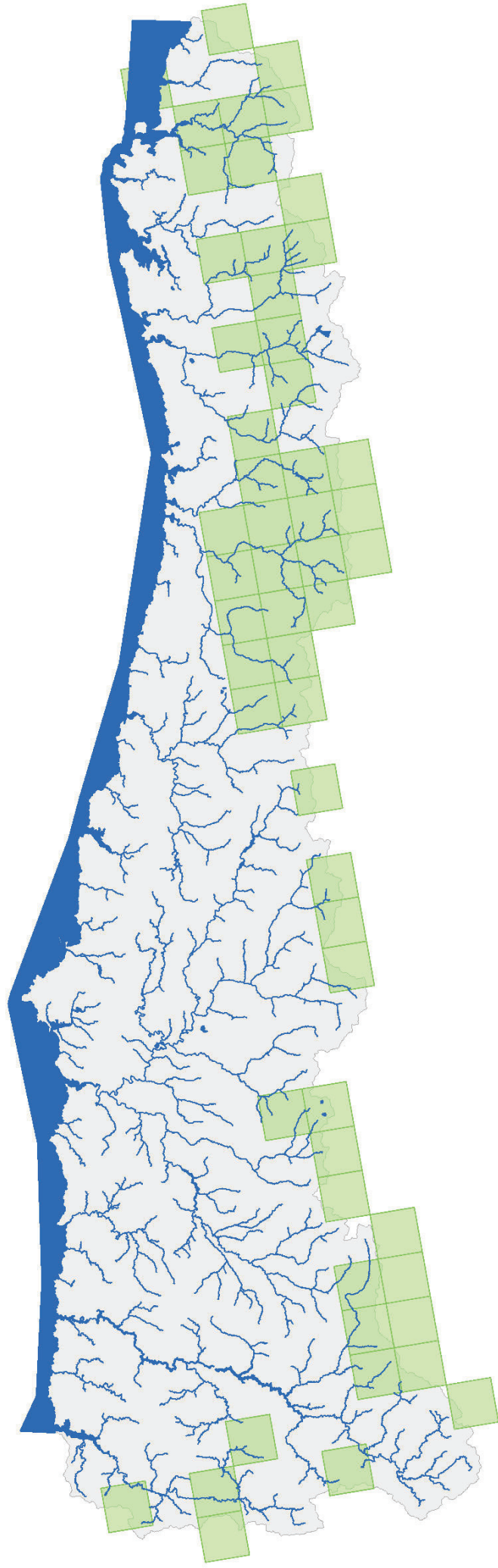

— Distribución de la especie.

— Fuente: EIC Art.17 (período 2013-2018)

Lampetra planeri *Lamprea de arroyo*

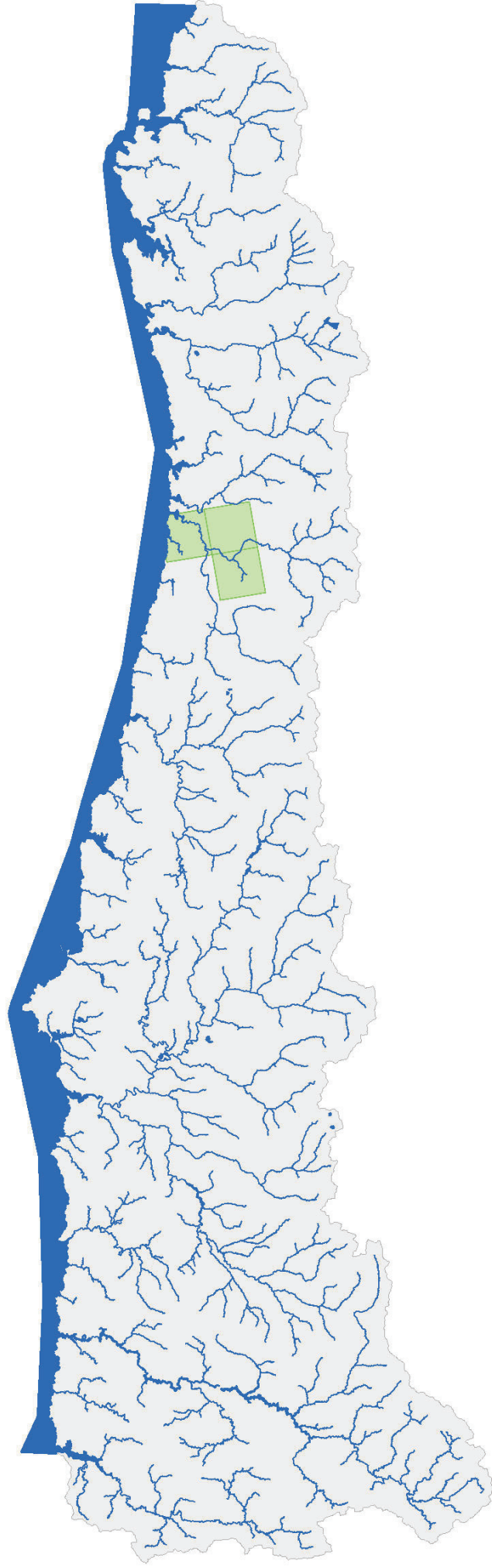

■ Distribución de la especie.

■ Fuente: EIC Art.17 (período 2013-2018)

Luciobarbus bocagei Barbo común

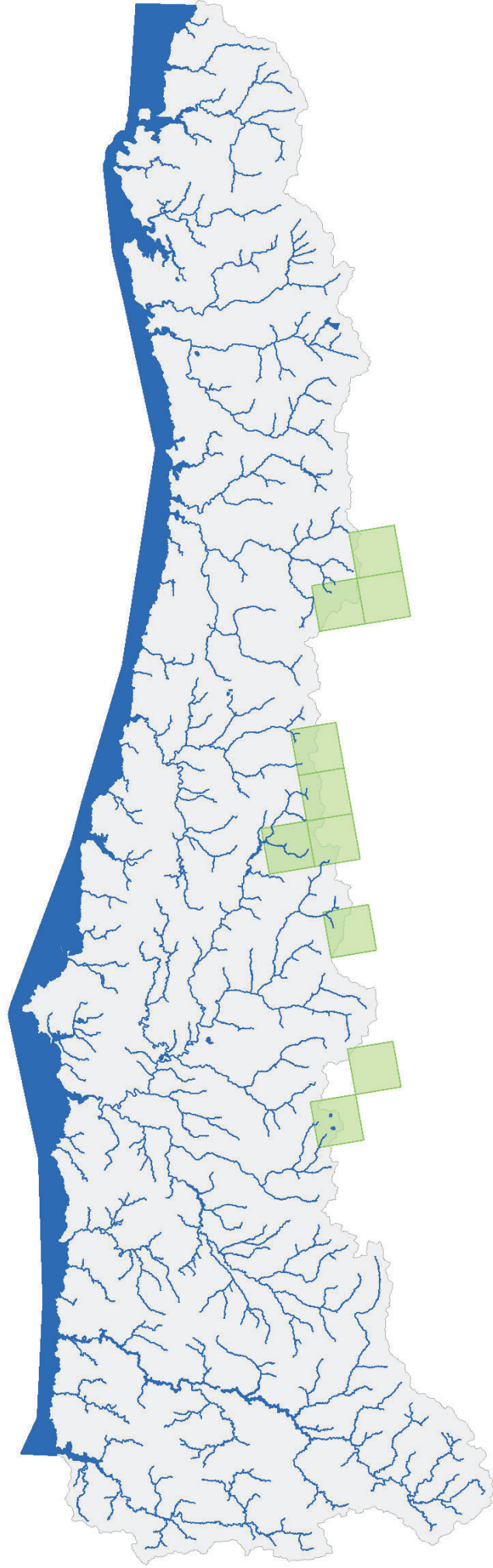

■ Distribución de la especie.

■ Fuente: EIC Art.17 (período 2013-2018)

Luciobarbus graellsii Barbo de graells

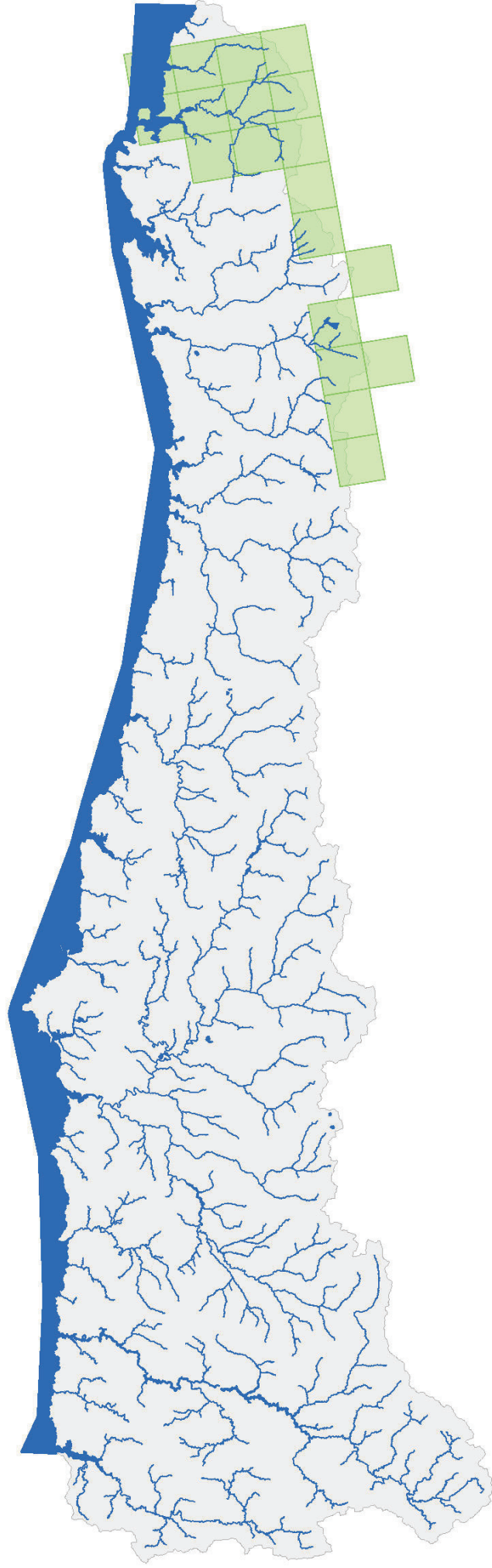

■ Distribución de la especie.

■ Fuente: EIC Art.17 (período 2013-2018)

*Margaritifera margaritifera*_Mejillón_de_río

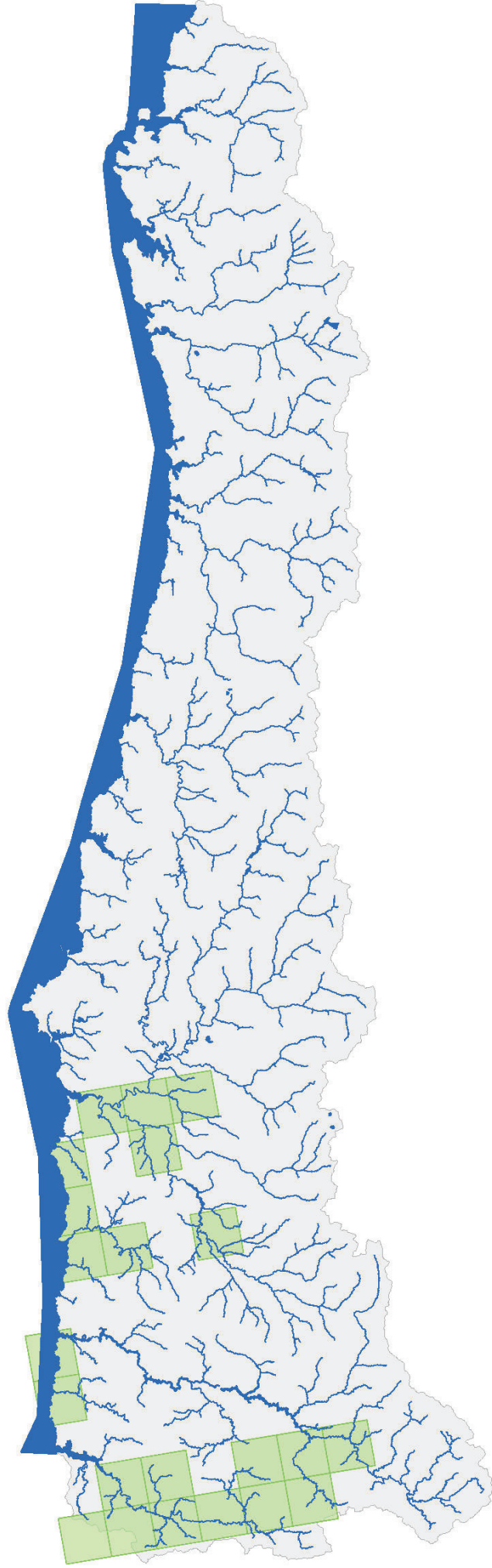

Distribución de la especie.

Fuente: EIC Art.17 (período 2013-2018)

Oxygastra curtisii Libélula

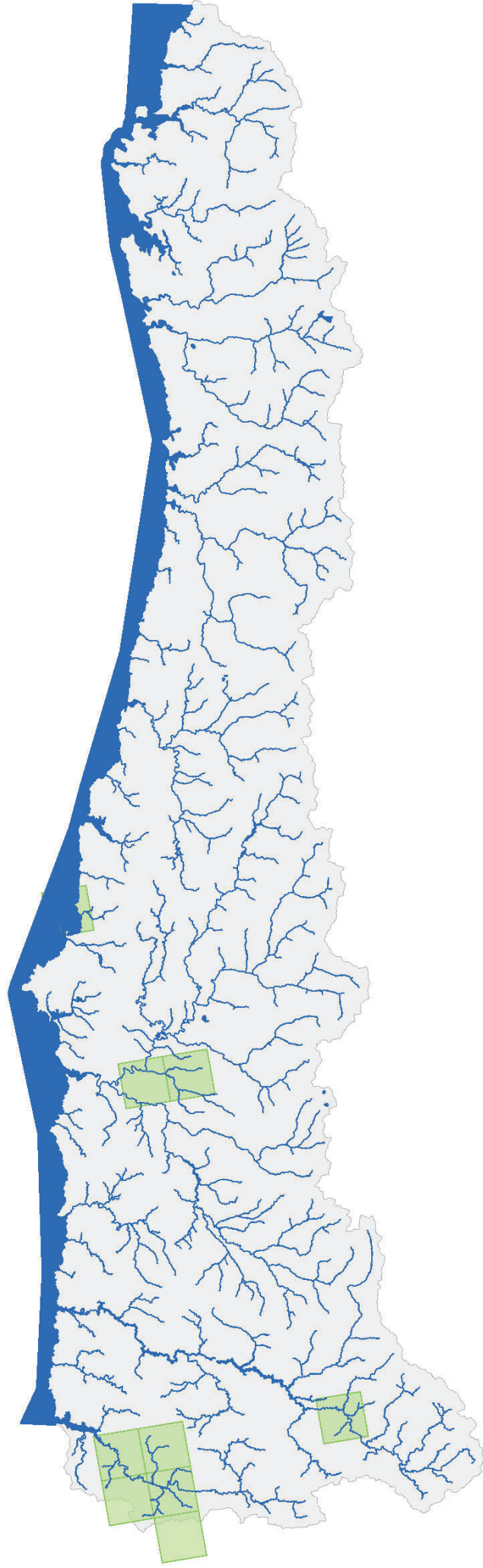

Distribución de la especie.

Fuente: EIC Art.17 (período 2013-2018)

Parachondrostoma miegii Madrilla

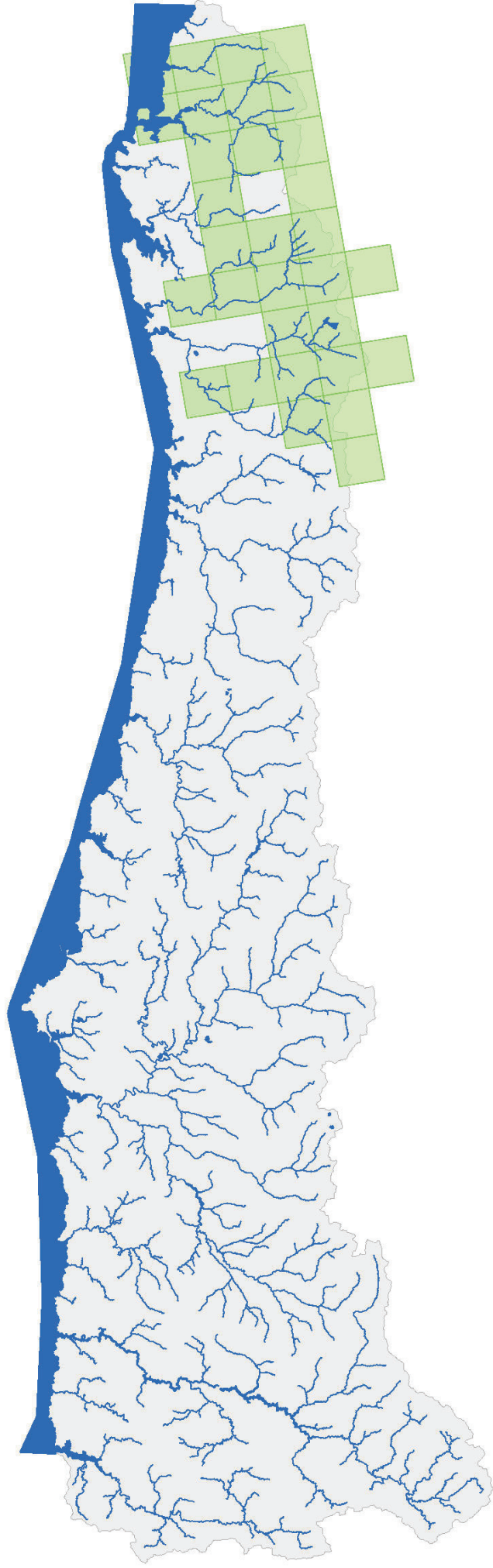

■ Distribución de la especie.

■ Fuente: EIC Art.17 (período 2013-2018)

Pseudochondrostoma_duriense_Boga_del_duero

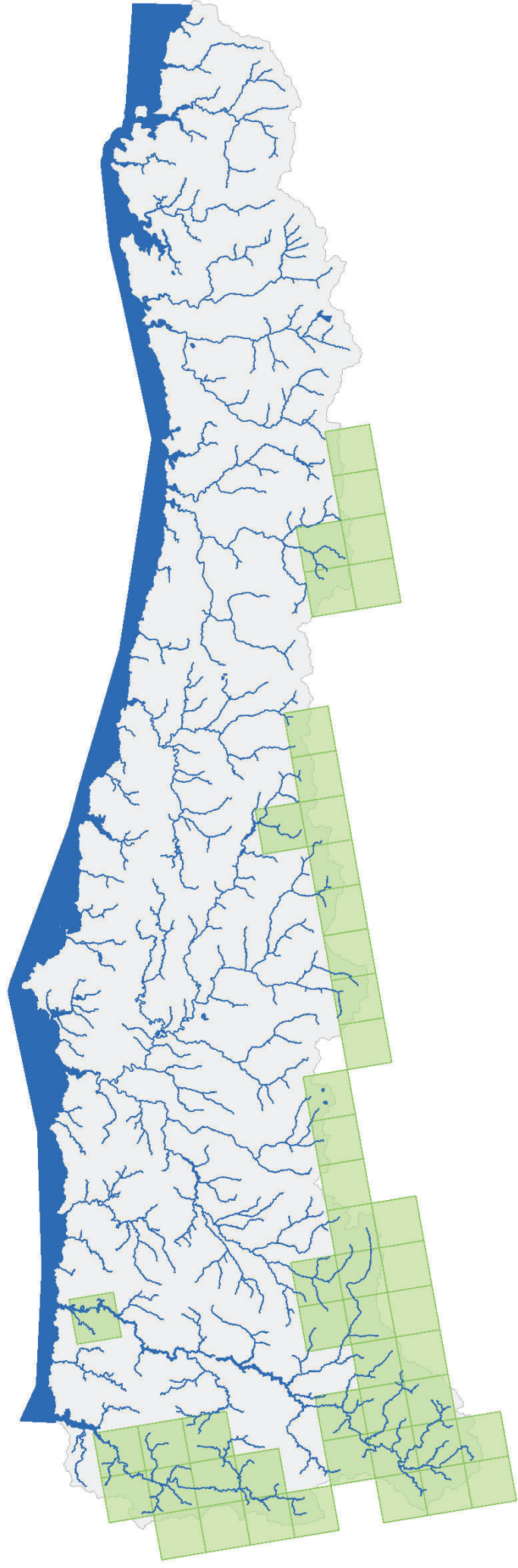

■ Distribución de la especie.

■ Fuente: EIC Art.17 (período 2013-2018)

Soldanella villosa Soldanella

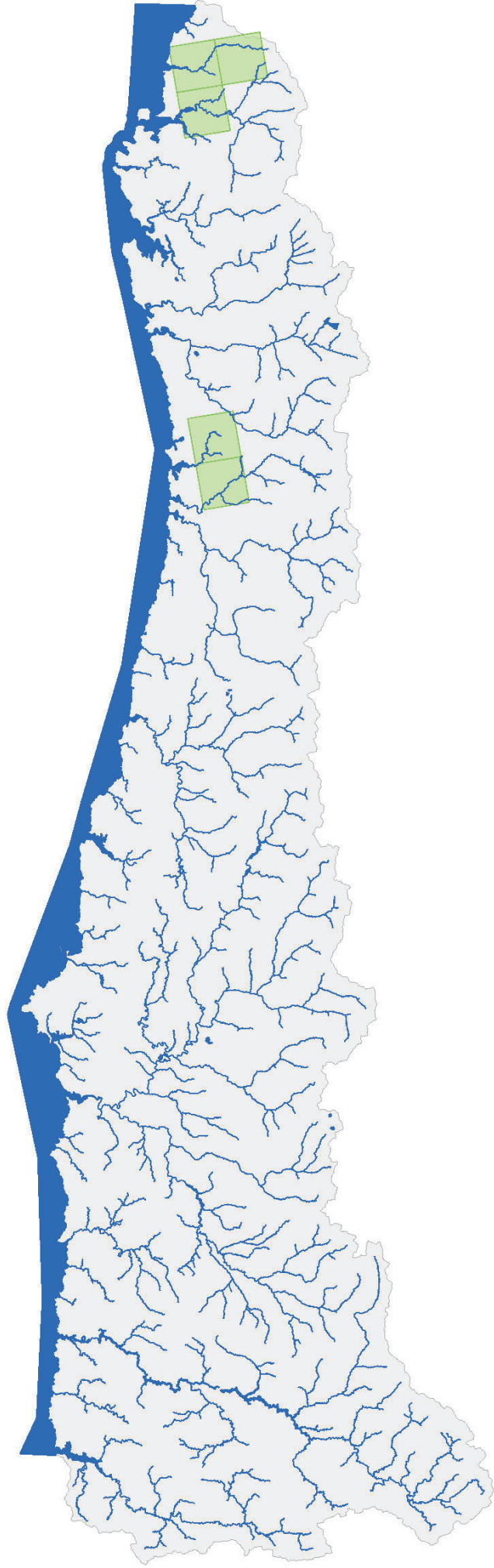

■ Distribución de la especie.

■ Fuente: EIC Art.17 (período 2013-2018)

Sphagnum_pylaisii_Esfagno

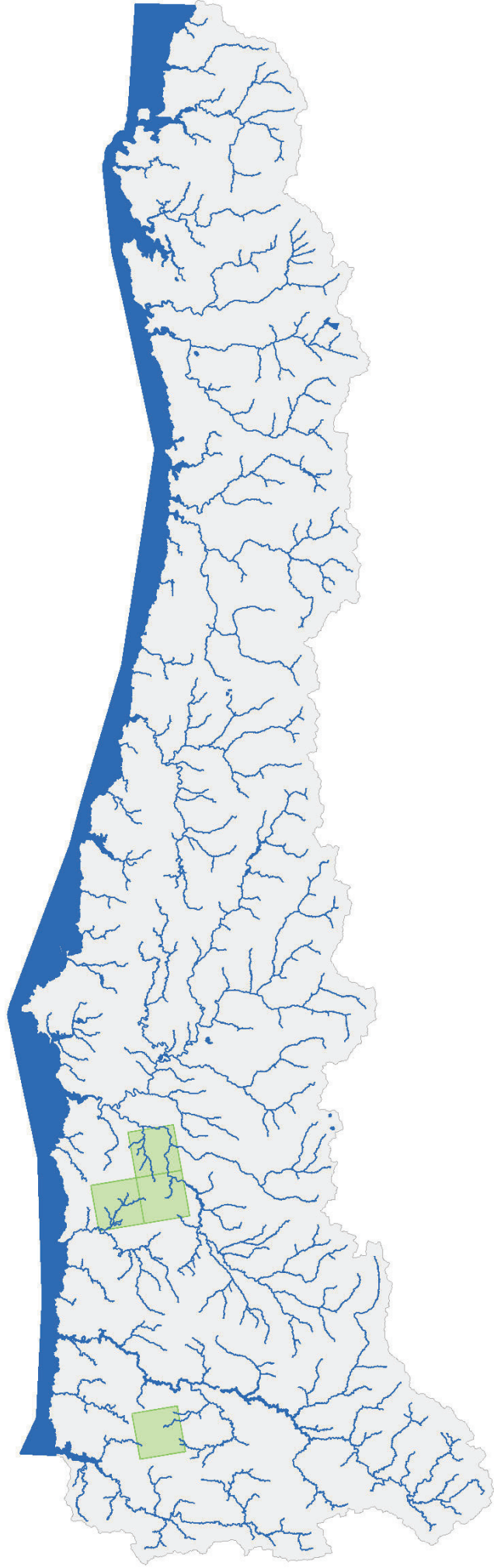

Distribución de la especie.

Fuente: EIC Art.17 (período 2013-2018)

Trichomanes speciosum_Helecho_de_cristal

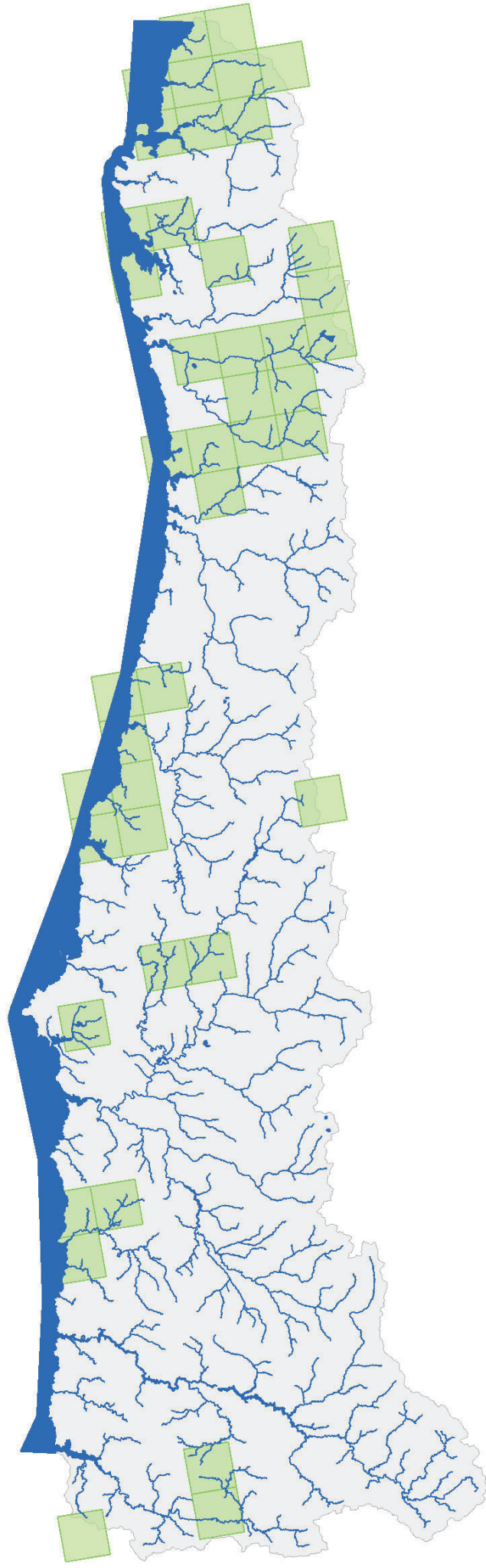

■ Distribución de la especie.

■ Fuente: EIC Art.17 (período 2013-2018)

Woodwardia radicans_Pijara

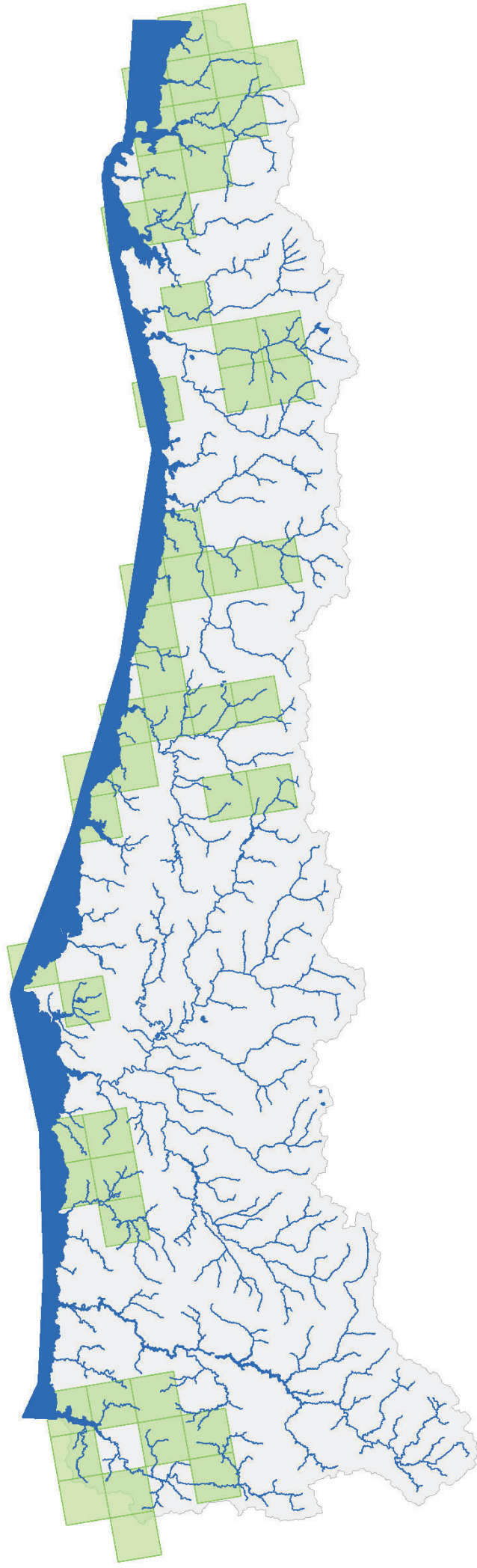

— Distribución de la especie.

— Fuente: EIC Art.17 (período 2013-2018)

Especies Exóticas Invasoras

Acacia dealbata / Mimosa
Ailanthus altissima / Aliso
Alburnus alburnus / Alburno
Alopochen aegyptiaca / Ganso del Nilo
Amandava amandava / Bengalí rojo
Ameiurus melas / Pez gato negro
Arundo donax / Caña común
Australoheros facetus / Chanchito
Baccharis halimifolia / Chilca
Carpobrotus edulis / Uña de gato
Corbicula fluminea / Almeja asiática
Cyprinus carpio / Carpa común
Didymosphenia geminata / Moco de roca
Dreissena polymorpha / Mejillón cebra
Egeria densa / Elodea densa
Eichhornia crassipes / Jacinto de agua
Elodea canadensis / Elodea
Esox lucius / Lucio
Fallopia japonica / Bambú japonés
Fundulus heteroclitus / Fúndulo
Gambusia holbrooki / Gambusia
Helianthus tuberosus / Fallopia

Ictalurus punctatus / Pez gato punteado
Ipomoea indica / Campanita azul
Lepomis gibbosus / Perca sol
Melanoides tuberculatus / Caracol de jardín
Micropterus salmoides / Perca americana
Misgurnus anguillicaudatus / Locha dojo
Myocastor coypus / Coipú
Nymphaea mexicana / Nenúfar amarillo
Oncorhynchus mykiss / Trucha arcoiris
Ondatra zibethicus / Rata almizclera
Oxyura jamaicensis / Malvasía canela
Pacifastacus leniusculus / Cangrejo señal
Perca fluviatilis / Perca europea
Potamopyrgus antipoda / Caracol del cieno
Procambarus clarkii / Cangrejo rojo americano
Procyon lotor / Mapache
Pseudorasbora parva / Gobio de boca súpera
Rutilus rutilus / Rutilo
Salvelinus fontinalis / Trucha de arroyo
Sander lucioperca / Lucioperca
Scardinius erythrophthalmus / Gardi
Silurus glanis / Siluro
Spartina alterniflora / Espartina
Spartina patens / Espartina
Trachemys scripta / Tortuga de Florida
Vespa velutina nigrithorax / Avispa asiática

Acacia_dealbata_Mimosa

 Distribución de la Especie Exótica Invasora. Fuente: CEEI.

 Masas de agua superficiales.

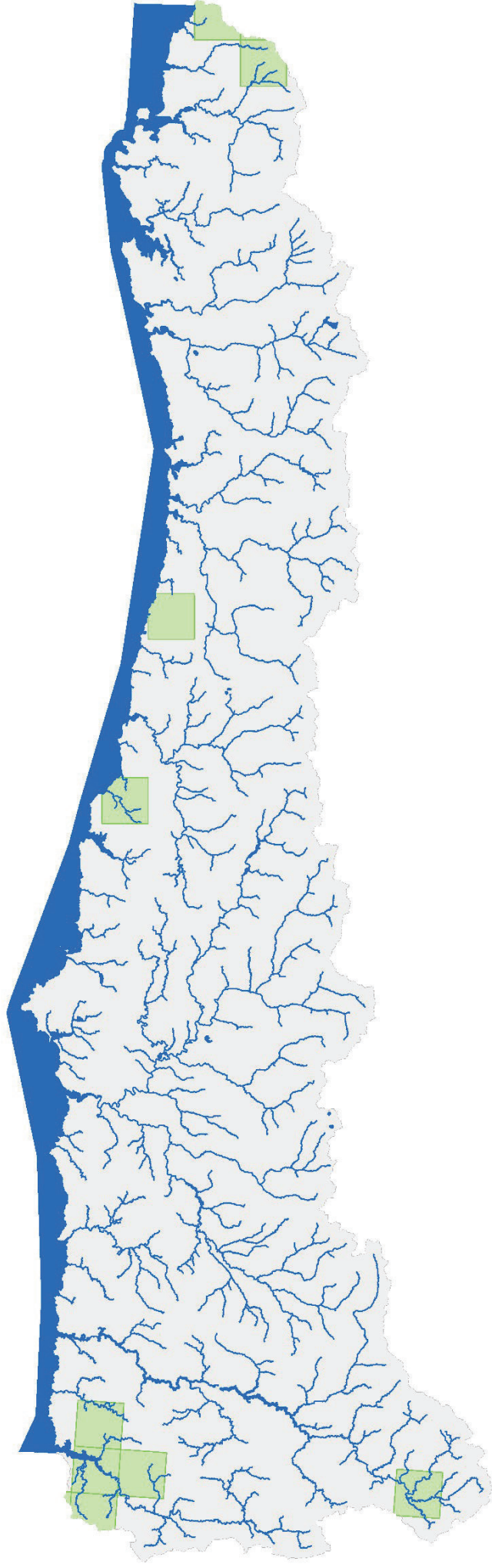

Ailanthus_altissima_Aliso

-  Distribución de la Especie Exótica Invasora. Fuente: CEEI.
-  Masas de agua superficiales.

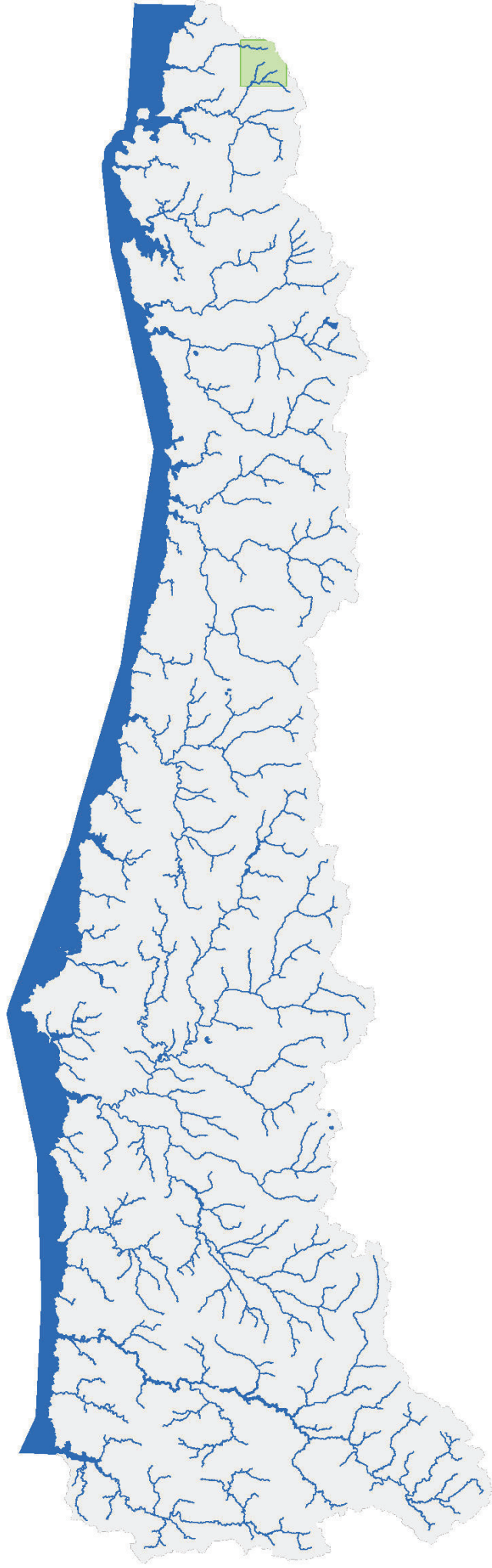

Alburnus_alburnus_Alburno

-  Distribución de la Especie Exótica Invasora. Fuente: CEEI.
-  Masas de agua superficiales.

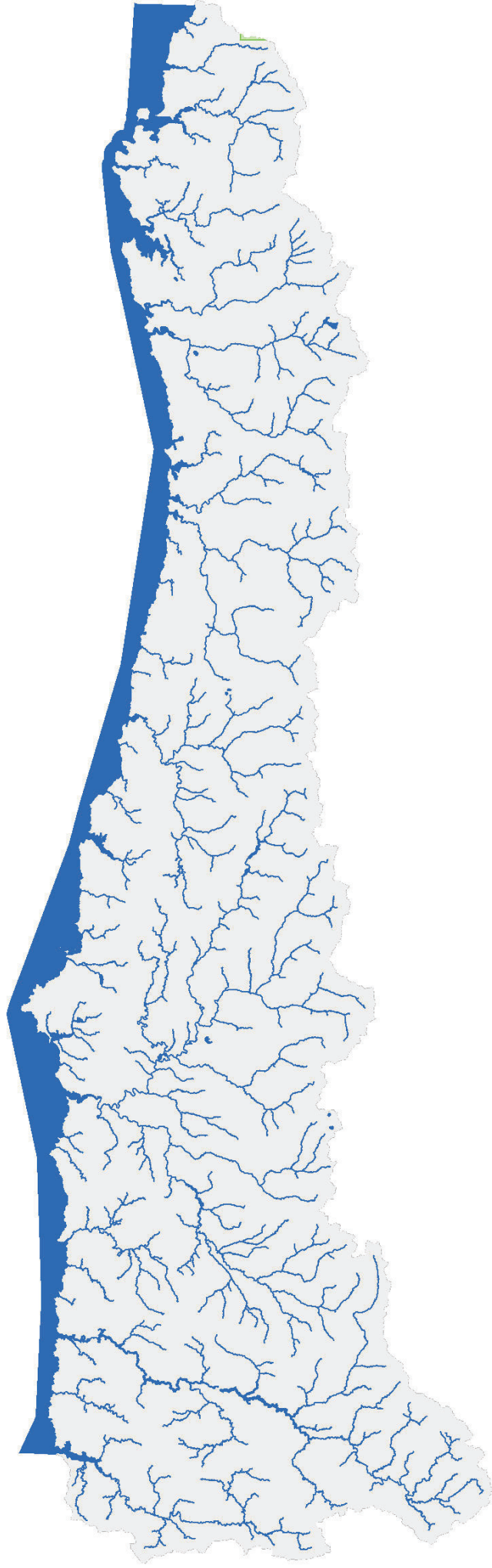

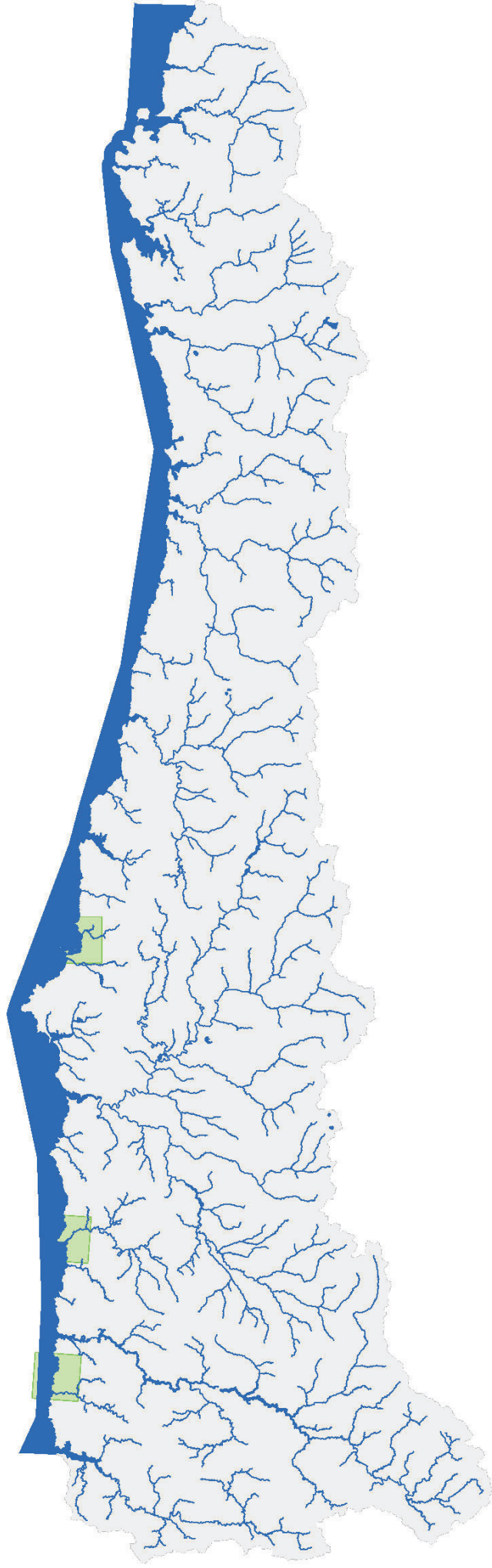

Alopochen_aegyptiaca_Ganso_del_Nilo

-  Distribución de la Especie Exótica Invasora. Fuente: CEEI.
-  Masas de agua superficiales.



Amandava_amandava_Bengalí_rojo

 Distribución de la Especie Exótica Invasora. Fuente: CEEI.

 Masas de agua superficiales.

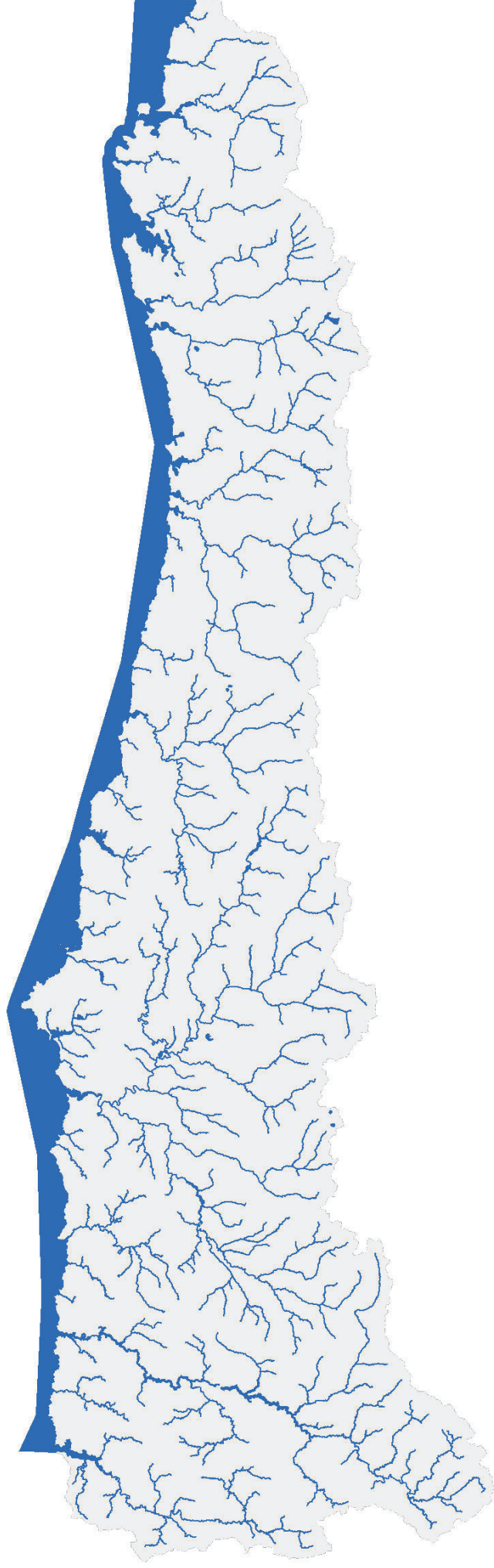

Ameiurus_melas_Pez_gato_negro

-  Distribución de la Especie Exótica Invasora. Fuente: CEEI.
-  Masas de agua superficiales.

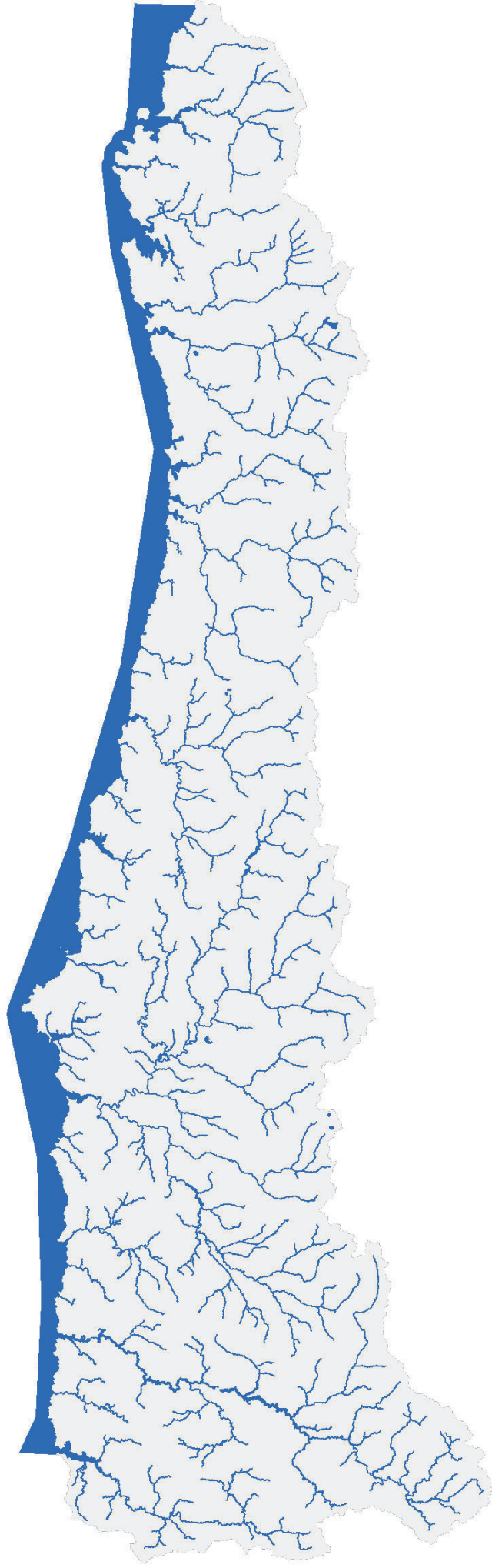

Arundo donax_Caña_común

 Distribución de la Especie Exótica Invasora. Fuente: CEEI.

 Masas de agua superficiales.

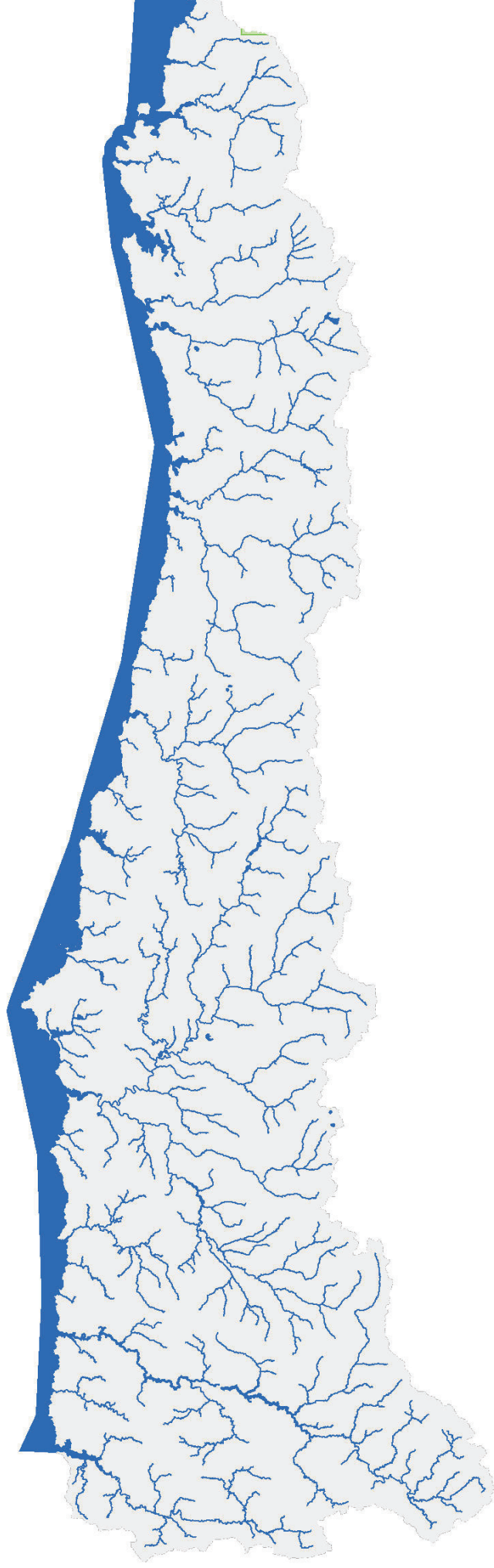

Australoheros_facetus_Chanchito

 Distribución de la Especie Exótica Invasora. Fuente: CEEI.

 Masas de agua superficiales.

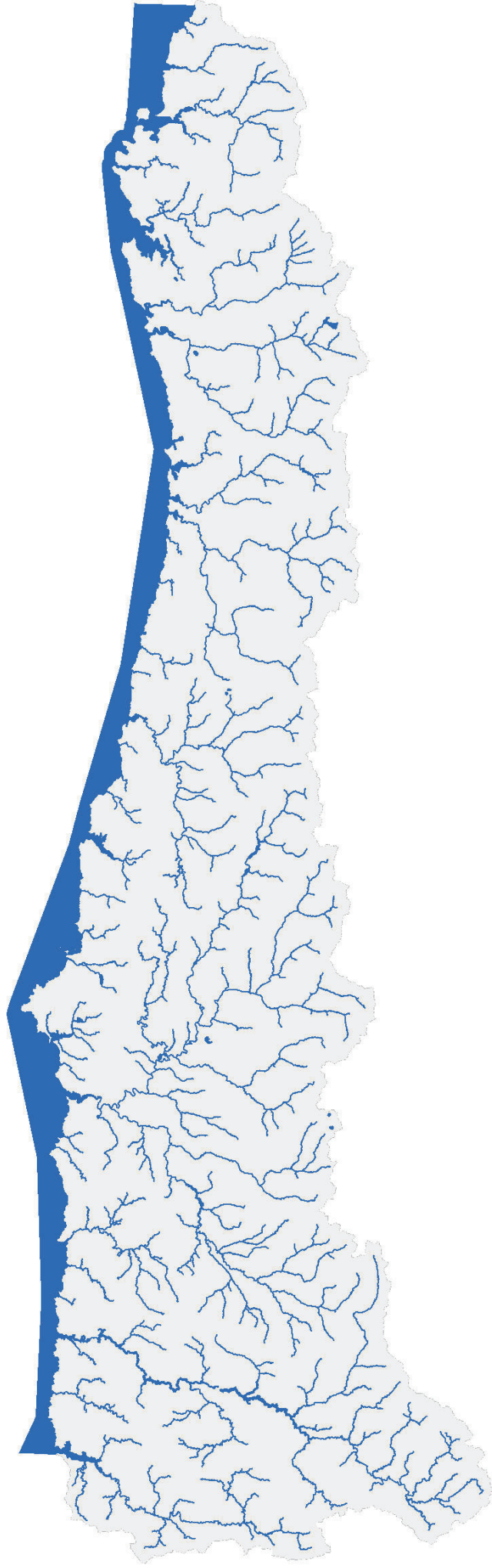

Baccharis_halimifolia_Chilca

 Distribución de la Especie Exótica Invasora. Fuente: CEEI.

 Masas de agua superficiales.

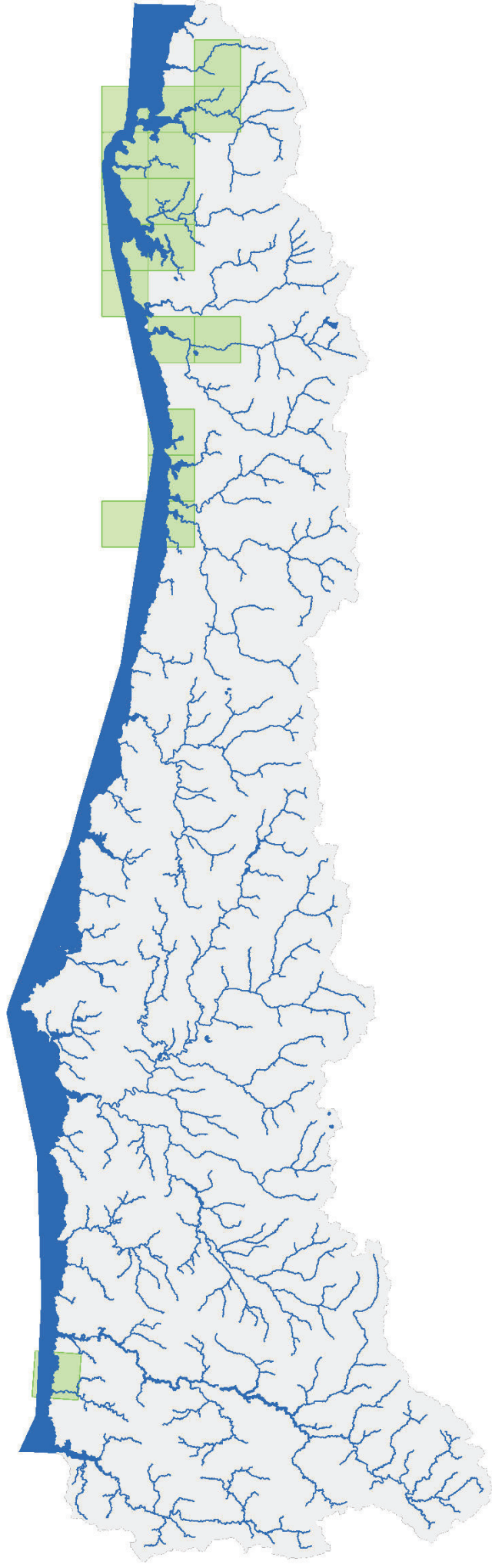

*Carpobrotus edulis*_Uña_de_gato

 Distribución de la Especie Exótica Invasora. Fuente: CEEI.

 Masas de agua superficiales.

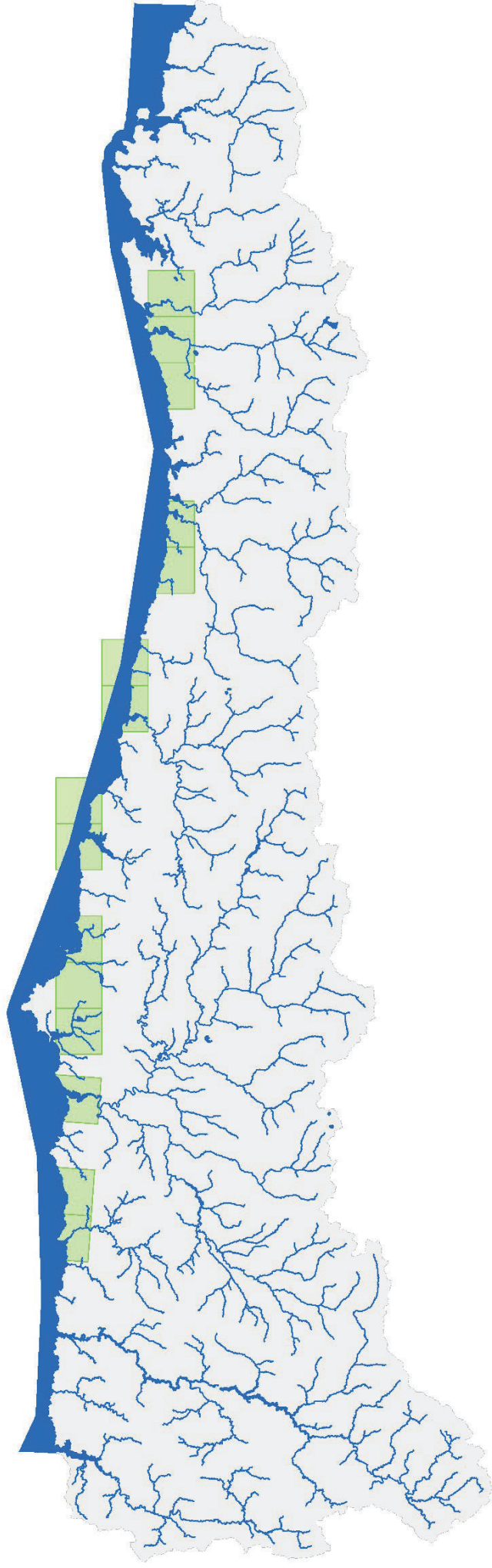

Corbicula fluminea Almeja asiática

-  Distribución de la Especie Exótica Invasora. Fuente: CEEI.
-  Masas de agua superficiales.

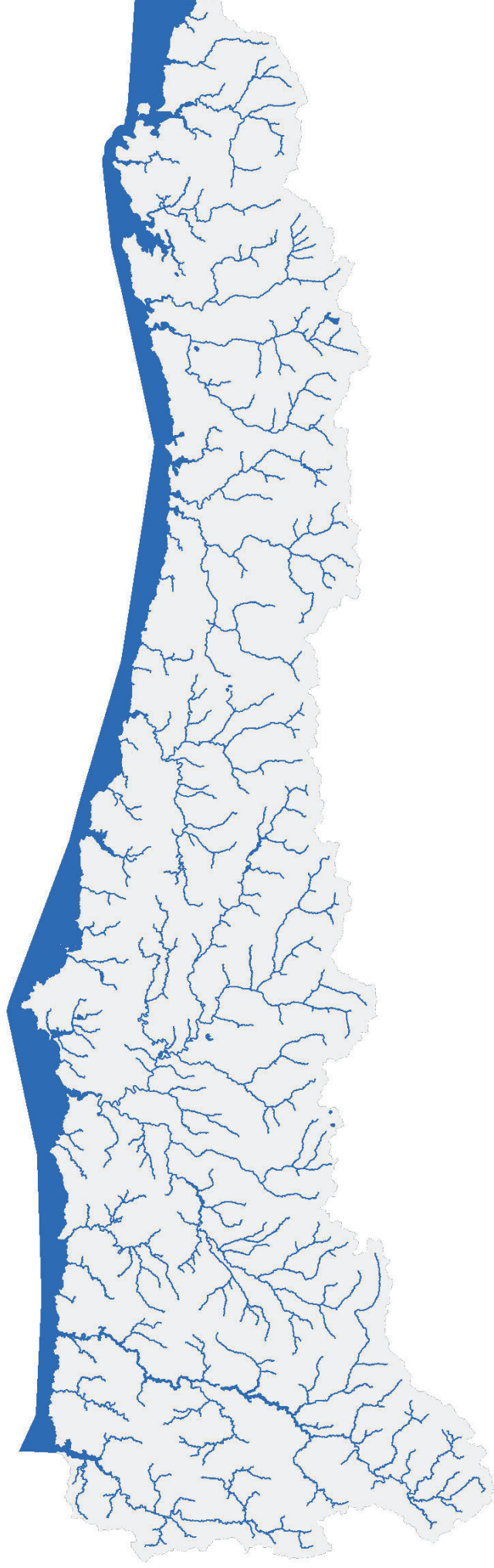

Cyprinus carpio_Carpa_común

 Distribución de la Especie Exótica Invasora. Fuente: CEEI.

 Masas de agua superficiales.

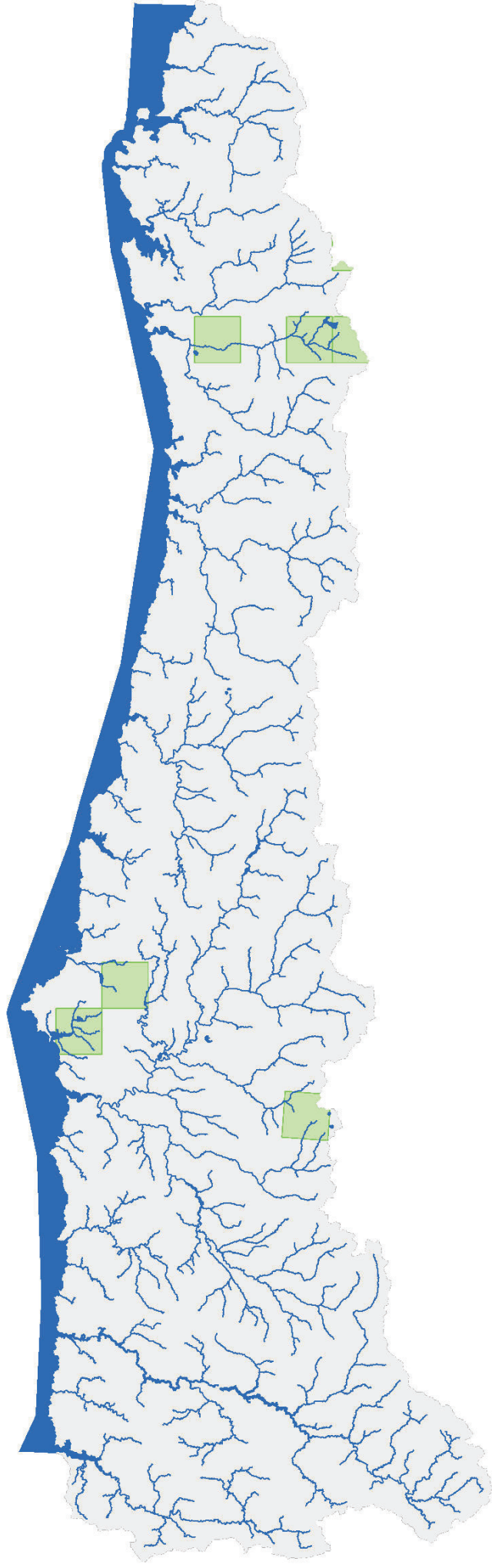

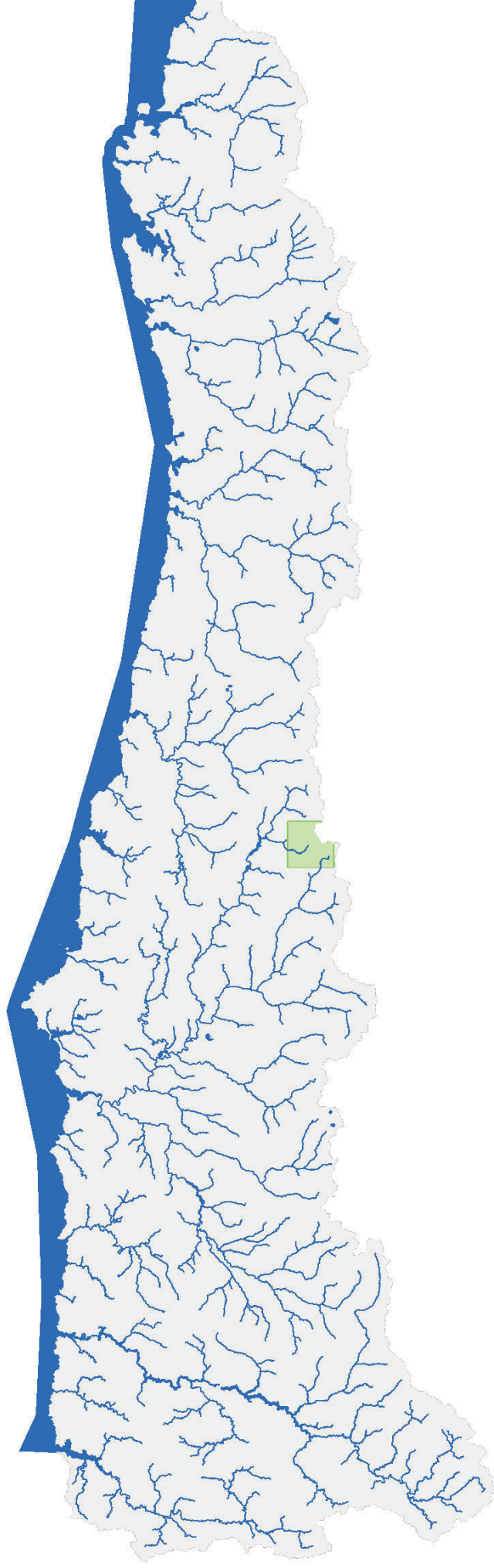

Didymosphenia geminata_Moco_de_roca

-  Distribución de la Especie Exótica Invasora. Fuente: CEEI.
-  Masas de agua superficiales.



Dreissena polymorpha_Mejillón_cebra

 Distribución de la Especie Exótica Invasora. Fuente: CEEI.

 Masas de agua superficiales.

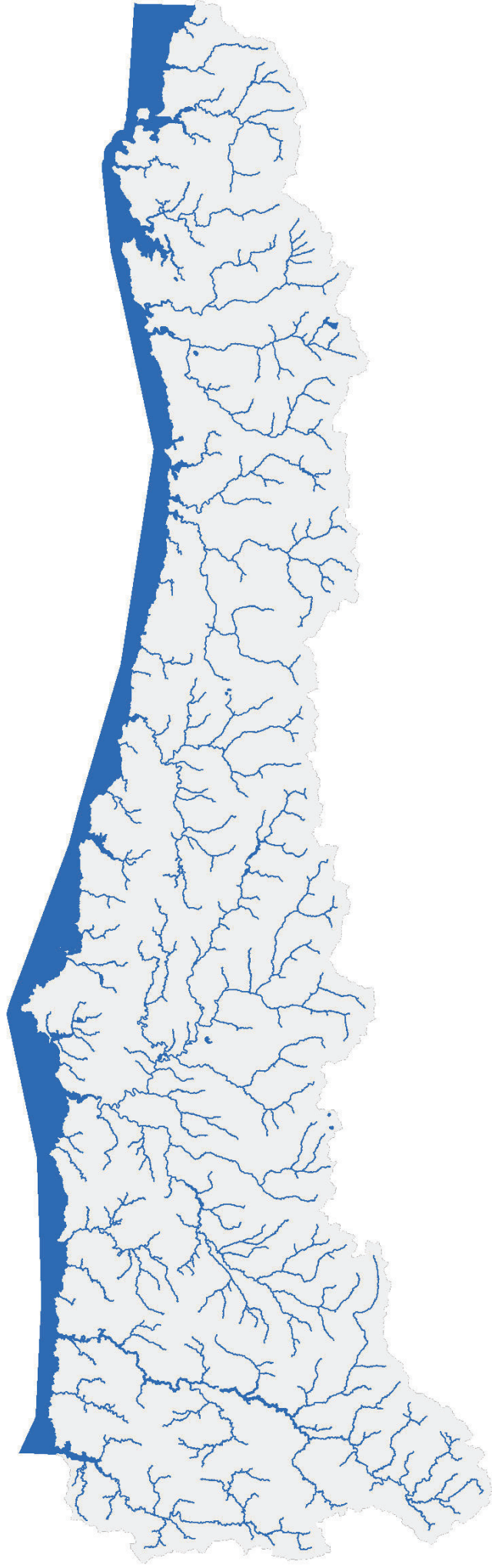

Egeria_densa_Elodea_densa

 Distribución de la Especie Exótica Invasora. Fuente: CEEI.

 Masas de agua superficiales.

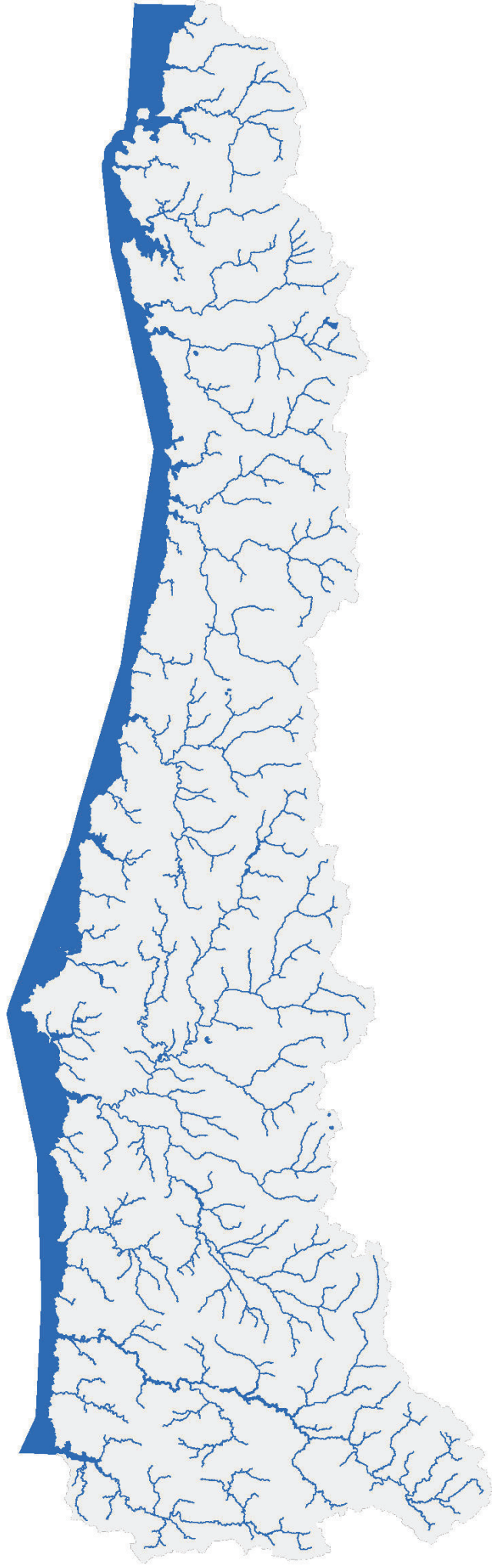

*Eichhornia crassipes*_Jacinto_de_agua

 Distribución de la Especie Exótica Invasora. Fuente: CEEI.

 Masas de agua superficiales.

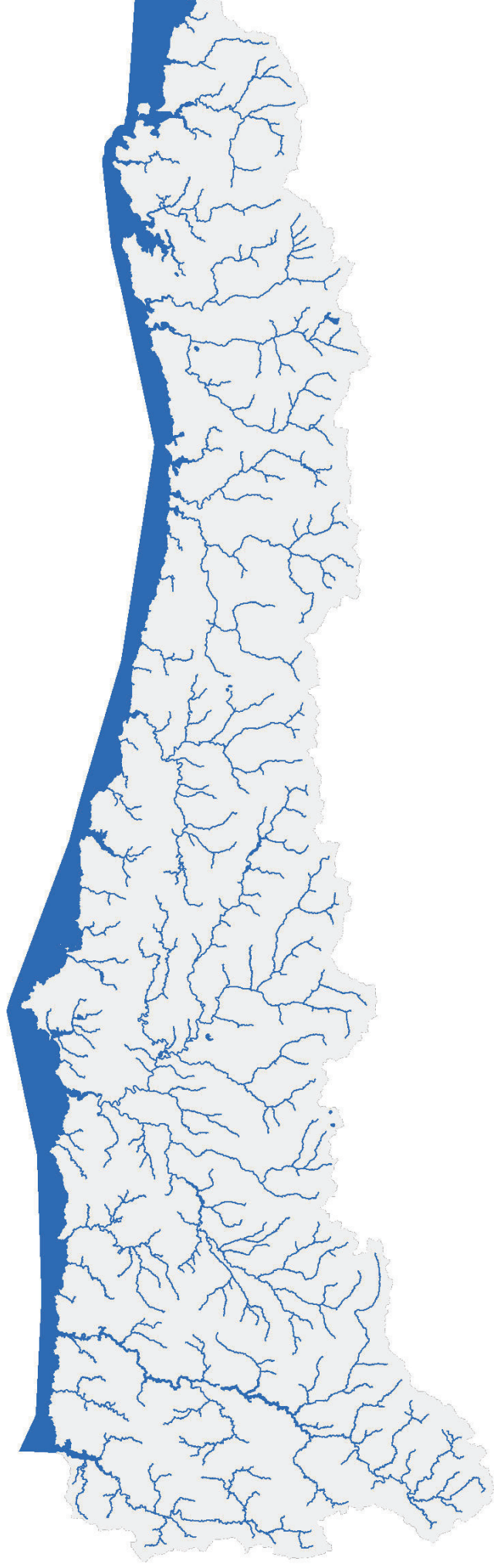

Elodea canadensis_Elodea

-  Distribución de la Especie Exótica Invasora. Fuente: CEEI.
-  Masas de agua superficiales.

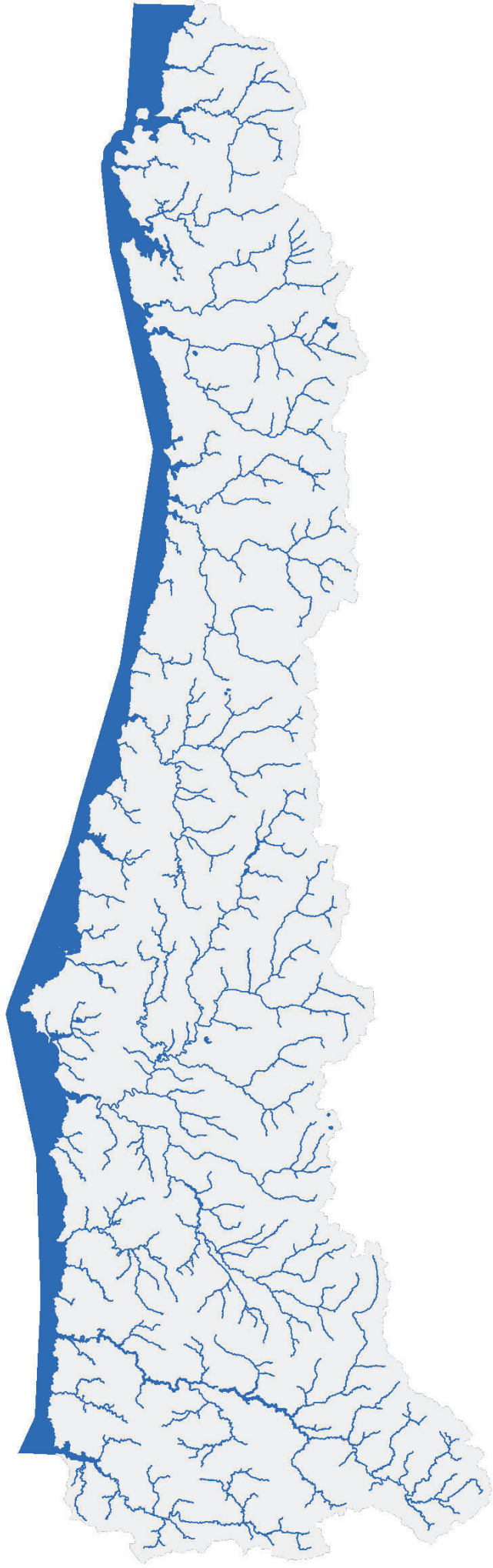

Esox_lucius_Lucio

-  Distribución de la Especie Exótica Invasora. Fuente: CEEI.
-  Masas de agua superficiales.

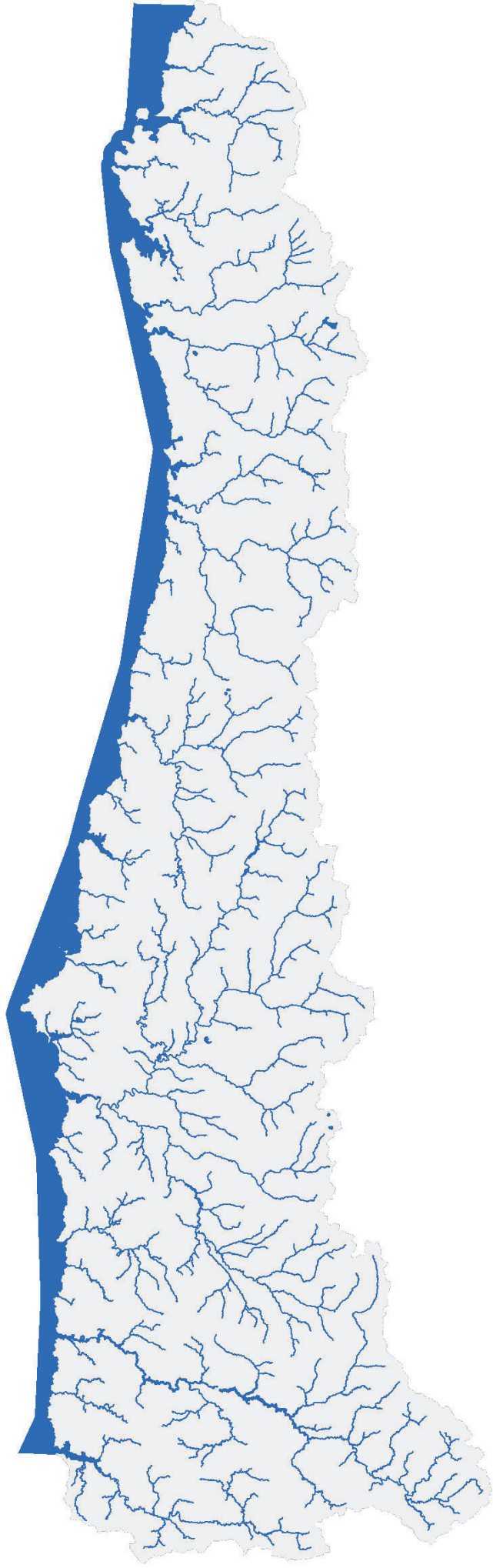

Fallopia japonica_Bambú_japonés

 Distribución de la Especie Exótica Invasora. Fuente: CEEI.

 Masas de agua superficiales.

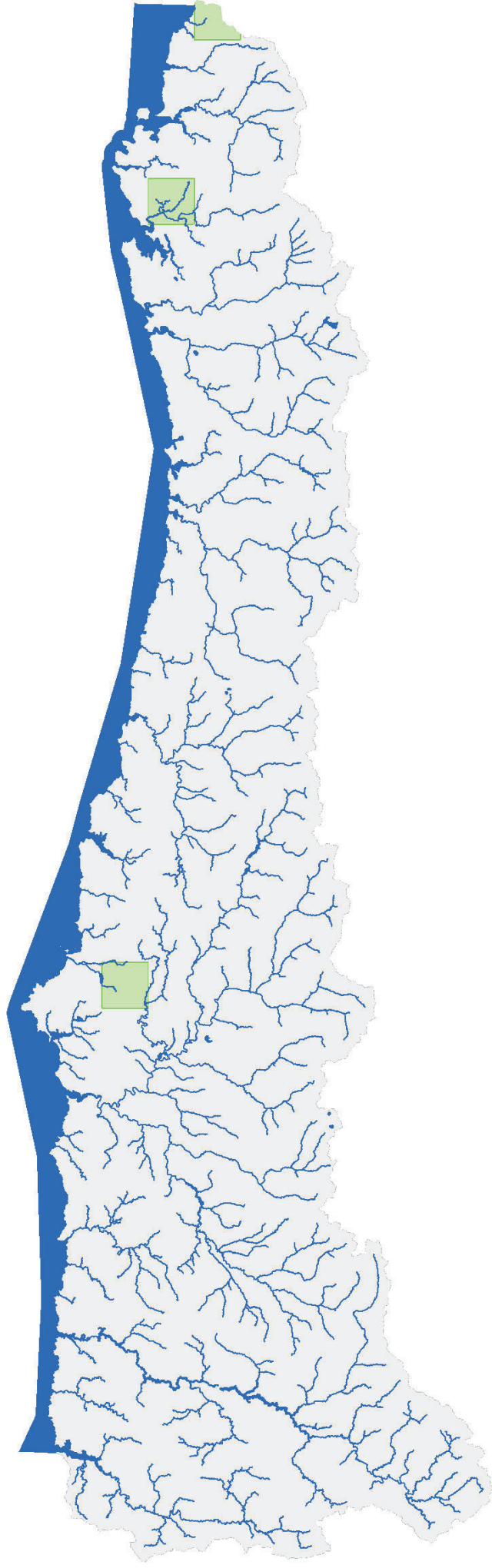

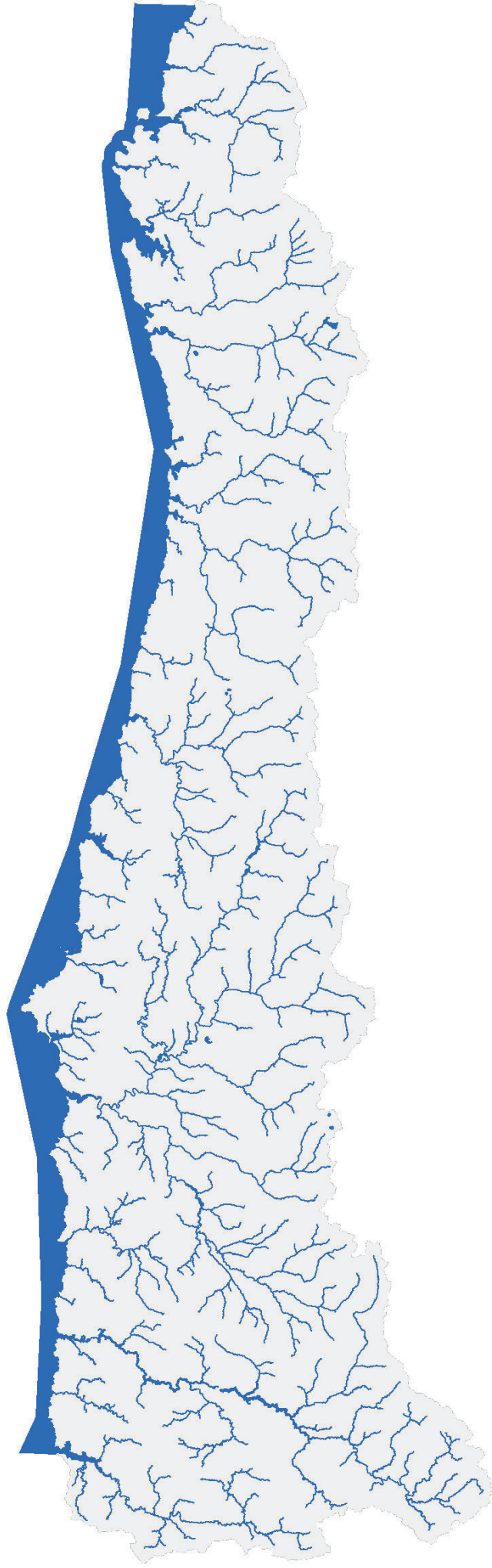

Fundulus_heteroclitus_Fúndulo

-  Distribución de la Especie Exótica Invasora. Fuente: CEEI.
-  Masas de agua superficiales.



Gambusia_holbrooki_Gambusia

 Distribución de la Especie Exótica Invasora. Fuente: CEEI.

 Masas de agua superficiales.

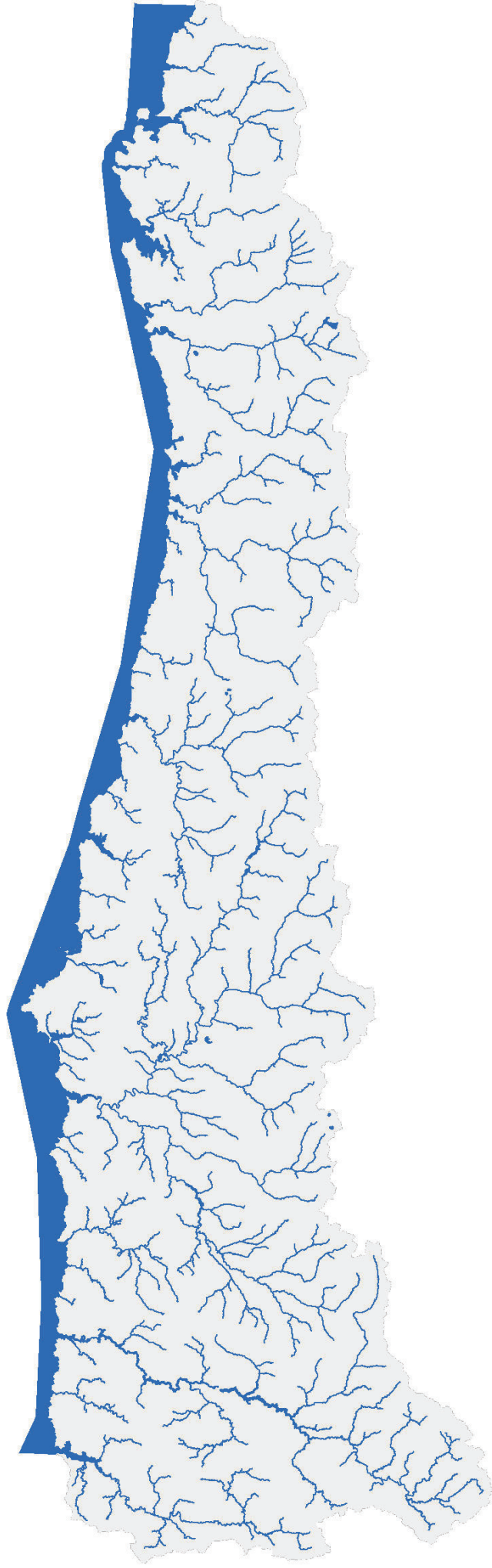

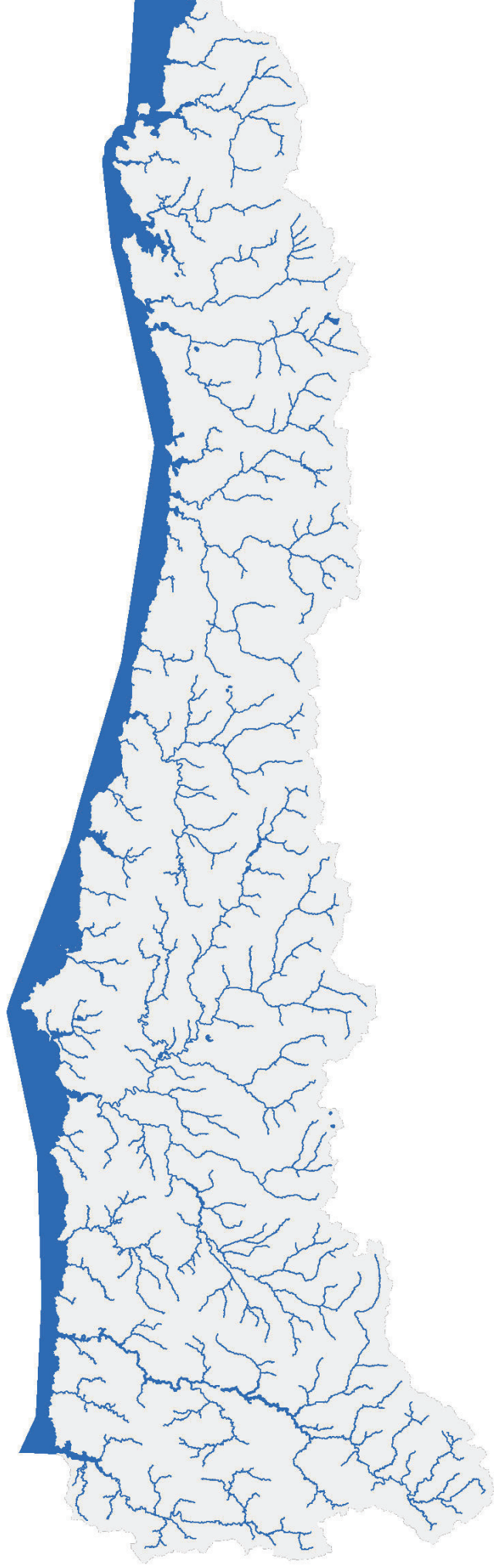

Helianthus_tuberosus_Fallopia

-  Distribución de la Especie Exótica Invasora. Fuente: CEEI.
-  Masas de agua superficiales.



*Ictalurus punctatus*_Pez_gato_punteado

 Distribución de la Especie Exótica Invasora. Fuente: CEEI.

 Masas de agua superficiales.

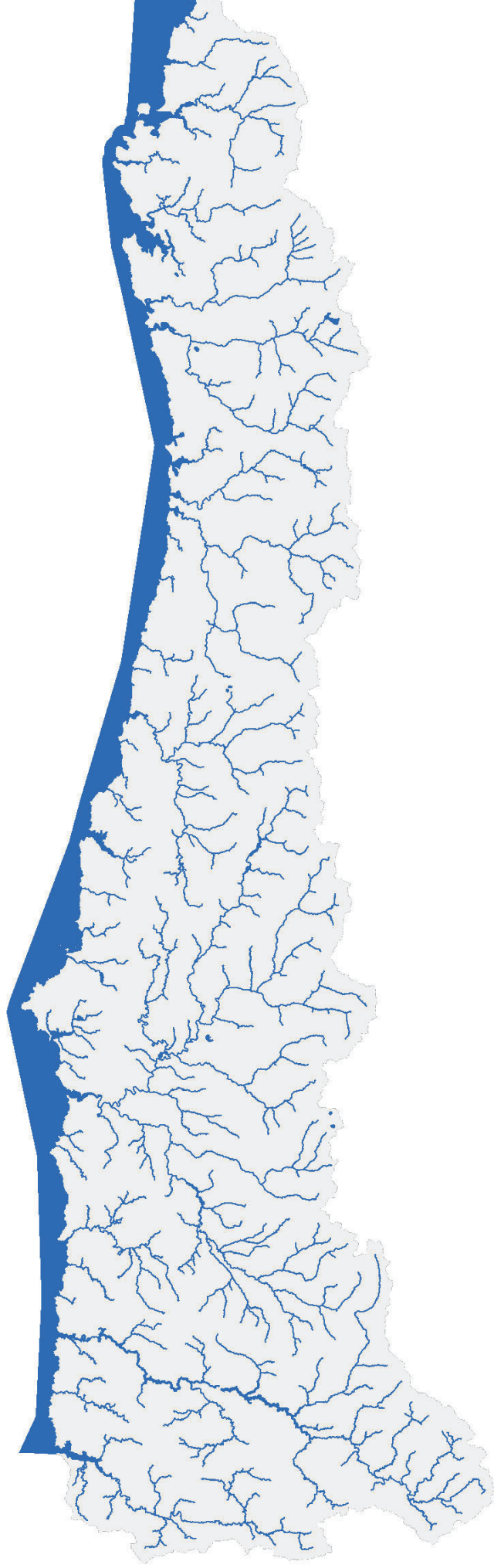

Ipomoea_indica_Campanita_azul

 Distribución de la Especie Exótica Invasora. Fuente: CEEI.

 Masas de agua superficiales.

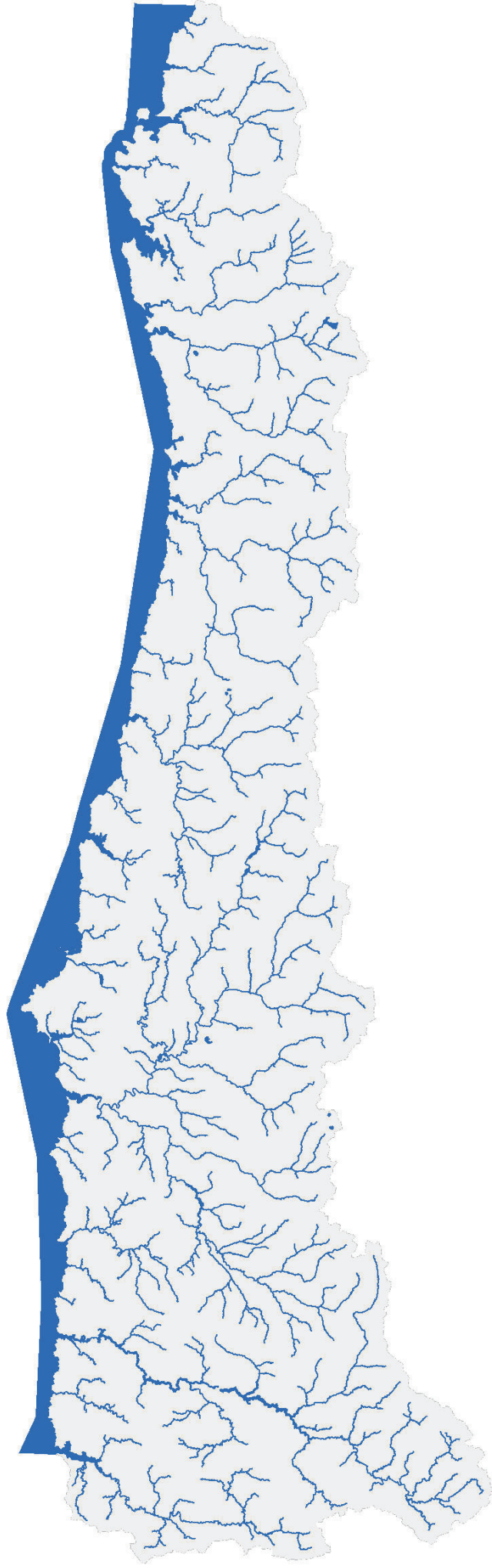

Lepomis gibbosus_Perca_sol

 Distribución de la Especie Exótica Invasora. Fuente: CEEI.

 Masas de agua superficiales.

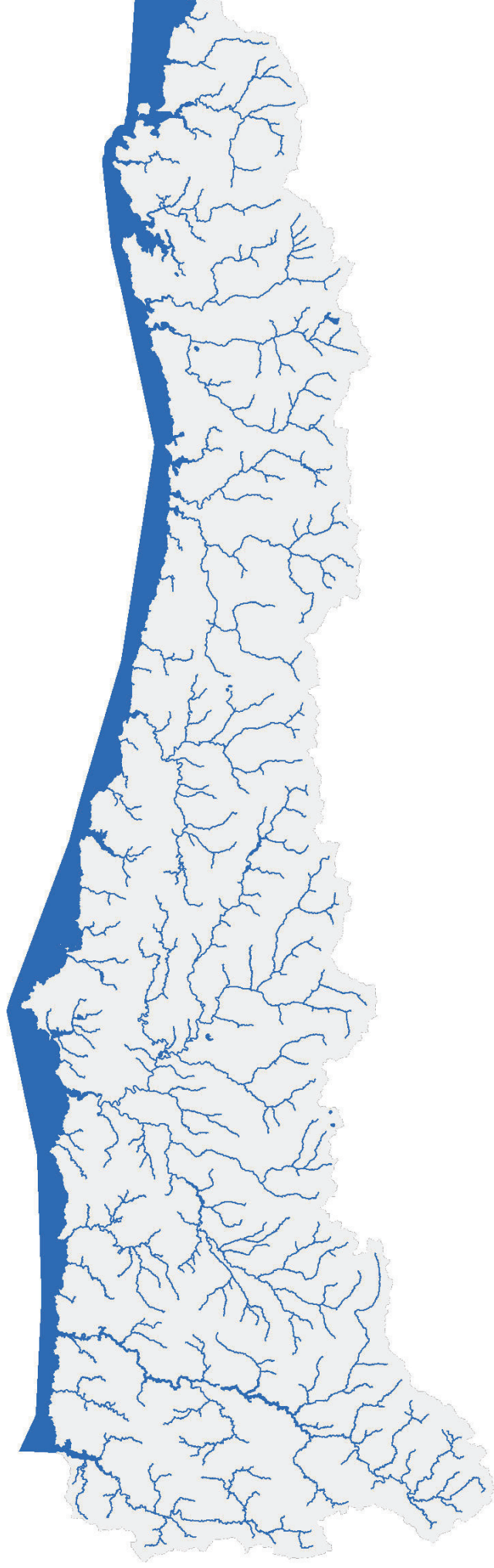

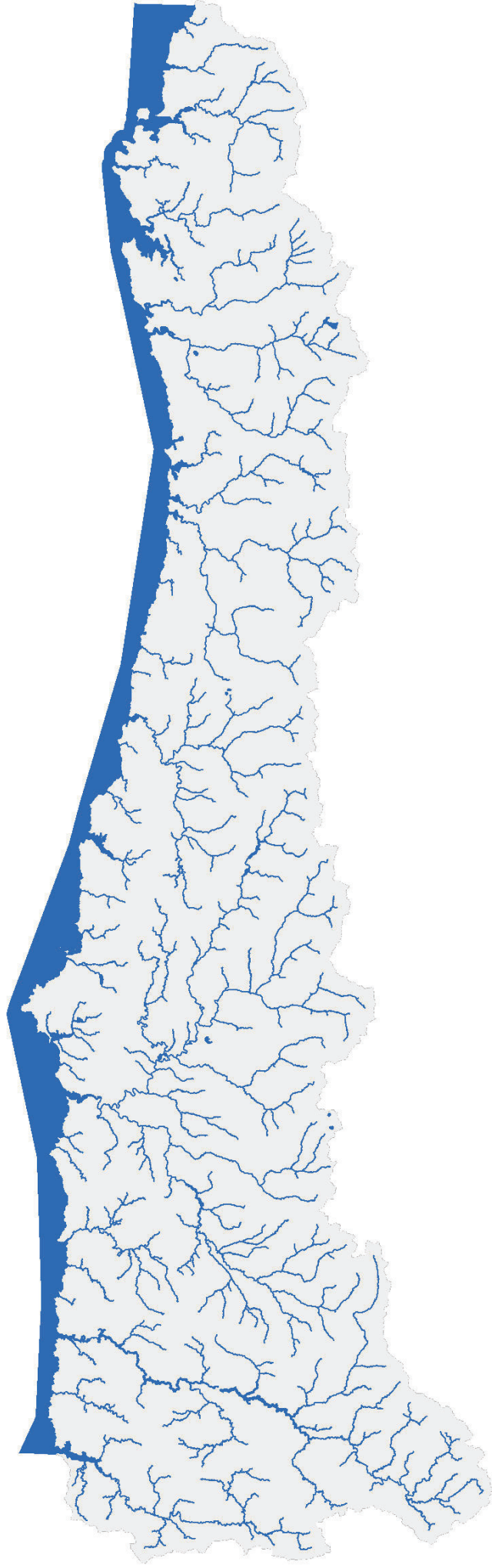

Melanoides tuberculatus_Caracol_de_jardin

-  Distribución de la Especie Exótica Invasora. Fuente: CEEI.
-  Masas de agua superficiales.



Micropterus salmoides_Perca_americana

 Distribución de la Especie Exótica Invasora. Fuente: CEEI.

 Masas de agua superficiales.

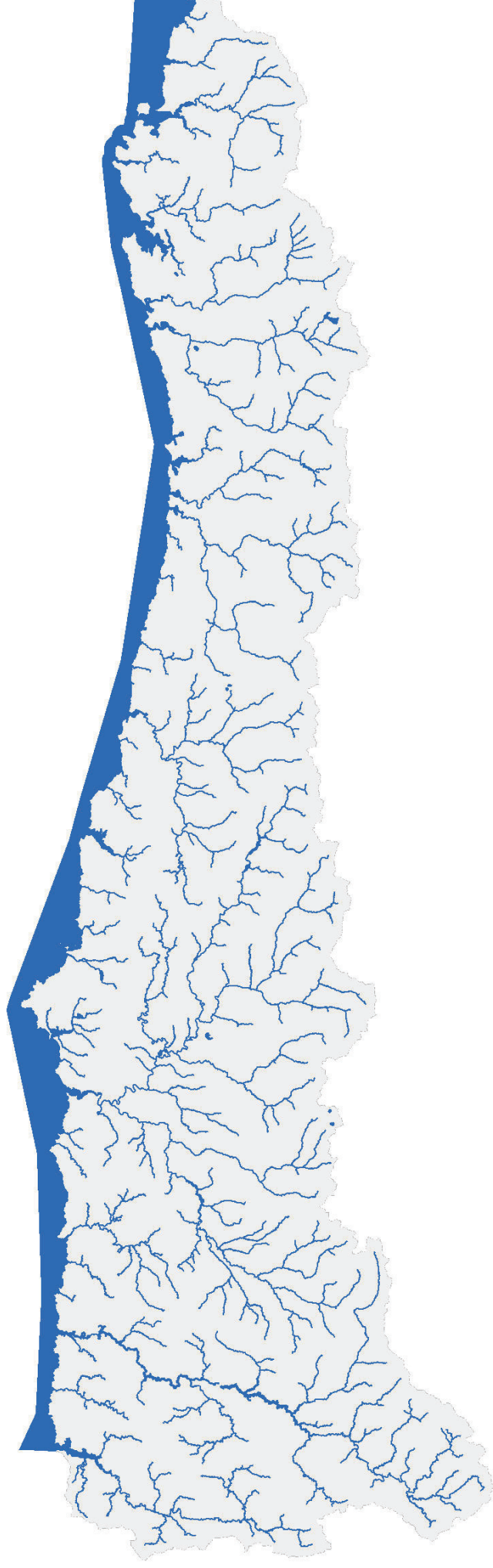

Misgurnus_anguillicaudatus_Locha_dojo

-  Distribución de la Especie Exótica Invasora. Fuente: CEEI.
-  Masas de agua superficiales.

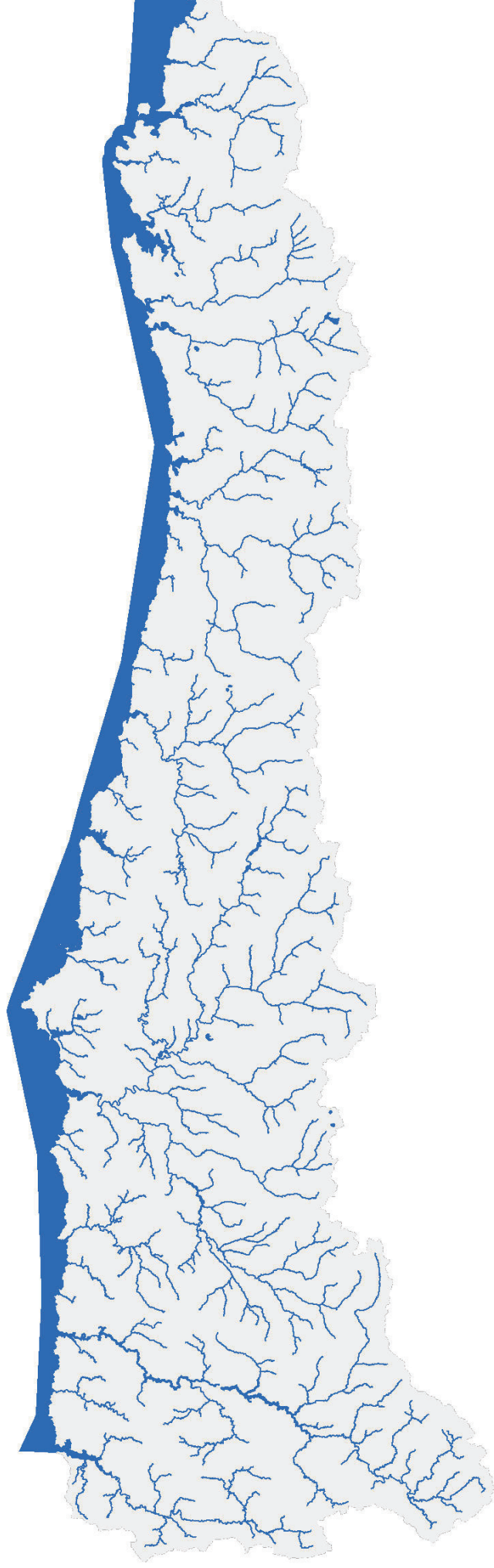

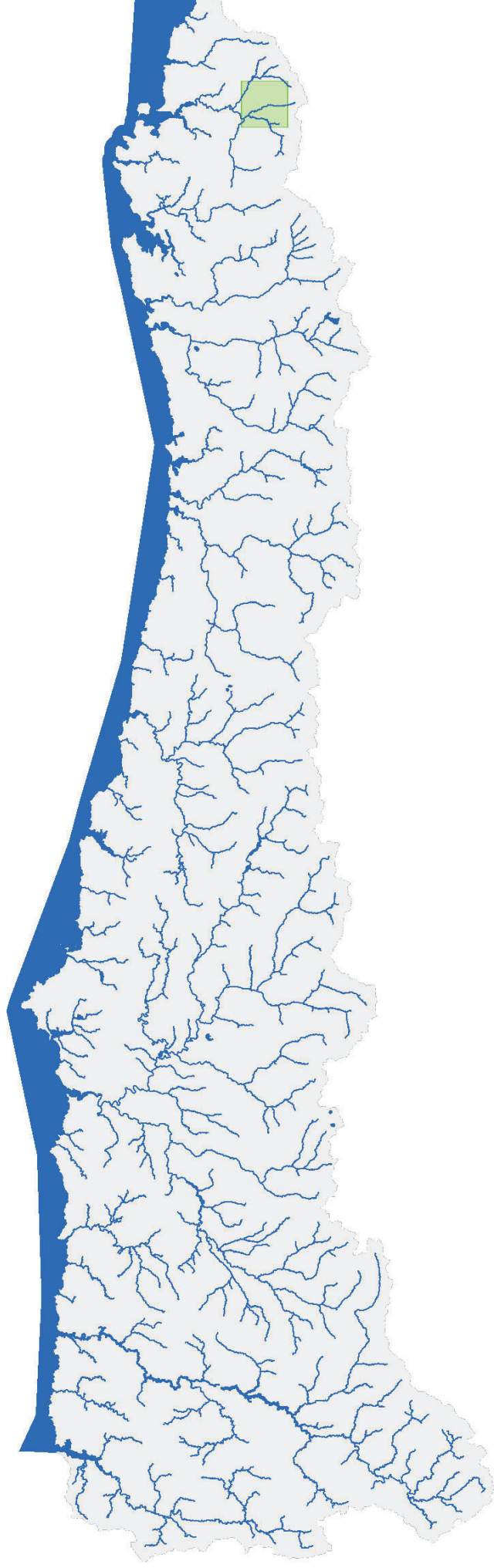

Myocastor coypus Coipú

-  Distribución de la Especie Exótica Invasora. Fuente: CEEI.
-  Masas de agua superficiales.



*Nymphaea mexicana*_Nenúfar_amarillo

 Distribución de la Especie Exótica Invasora. Fuente: CEEI.

 Masas de agua superficiales.

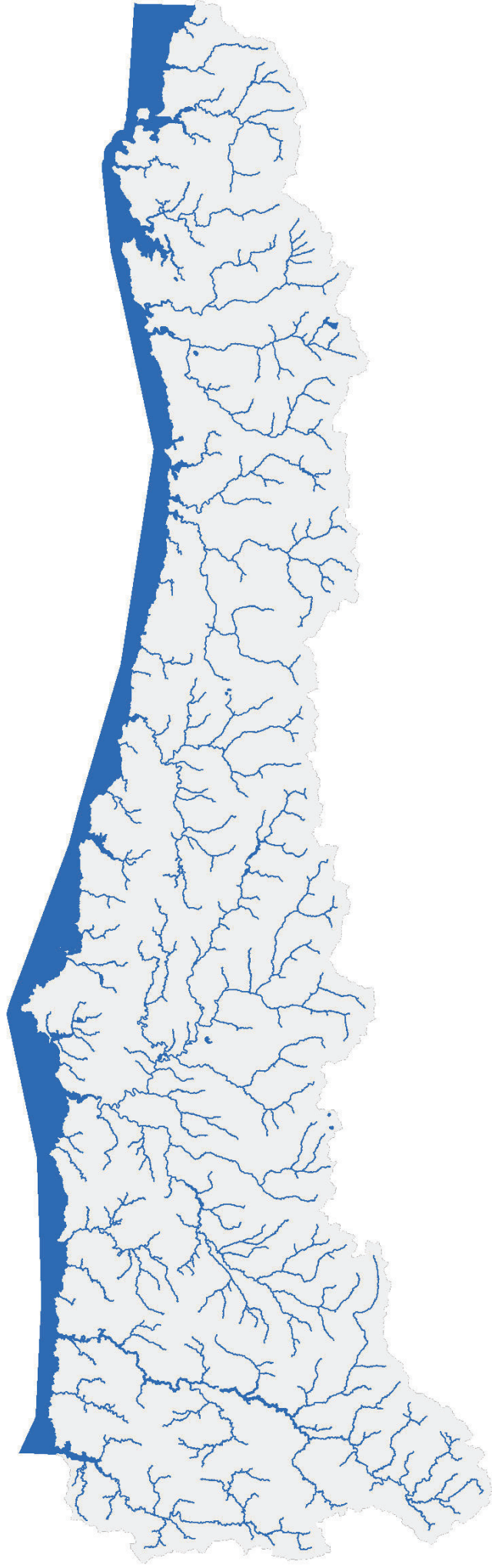

Oncorhynchus mykiss_Trucha_arcoiris

 Distribución de la Especie Exótica Invasora. Fuente: CEEI.

 Masas de agua superficiales.

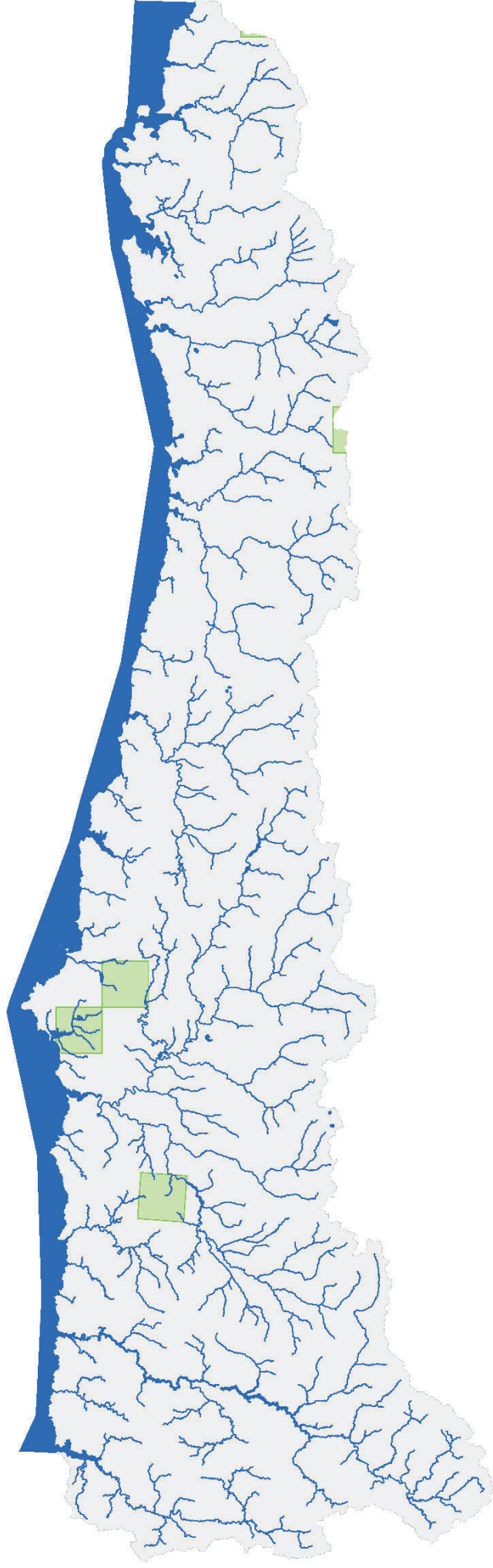

Ondatra zibethicus_Rata_almizclera

 Distribución de la Especie Exótica Invasora. Fuente: CEEI.

 Masas de agua superficiales.

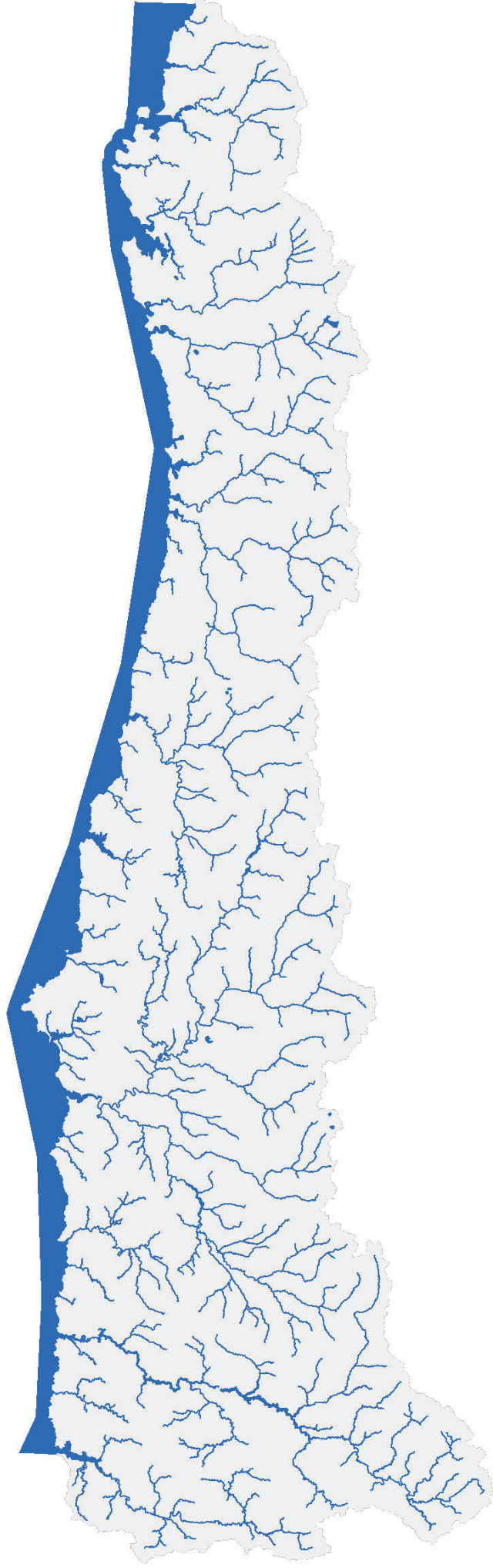

Oxyura jamaicensis Malvasía_canela

 Distribución de la Especie Exótica Invasora. Fuente: CEEI.

 Masas de agua superficiales.

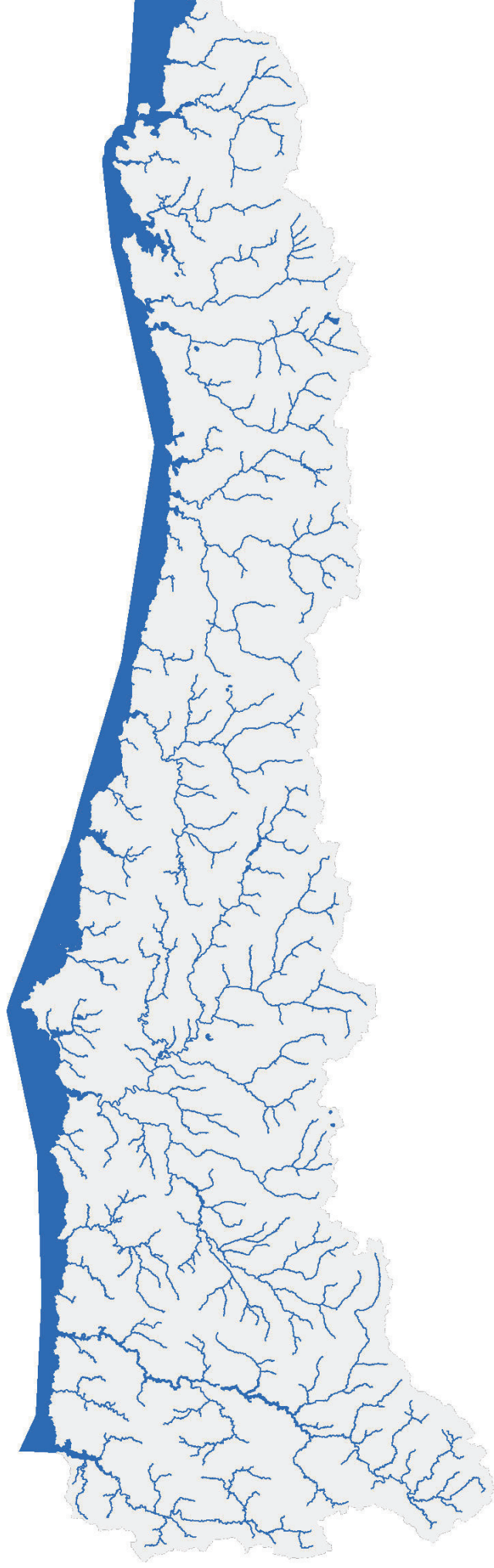

*Pacifastacus leniusculus*_Cangrejo_ñeal

 Distribuci3n de la Especie Ex3tica Invasora. Fuente: CEEI.

 Masas de agua superficiales.

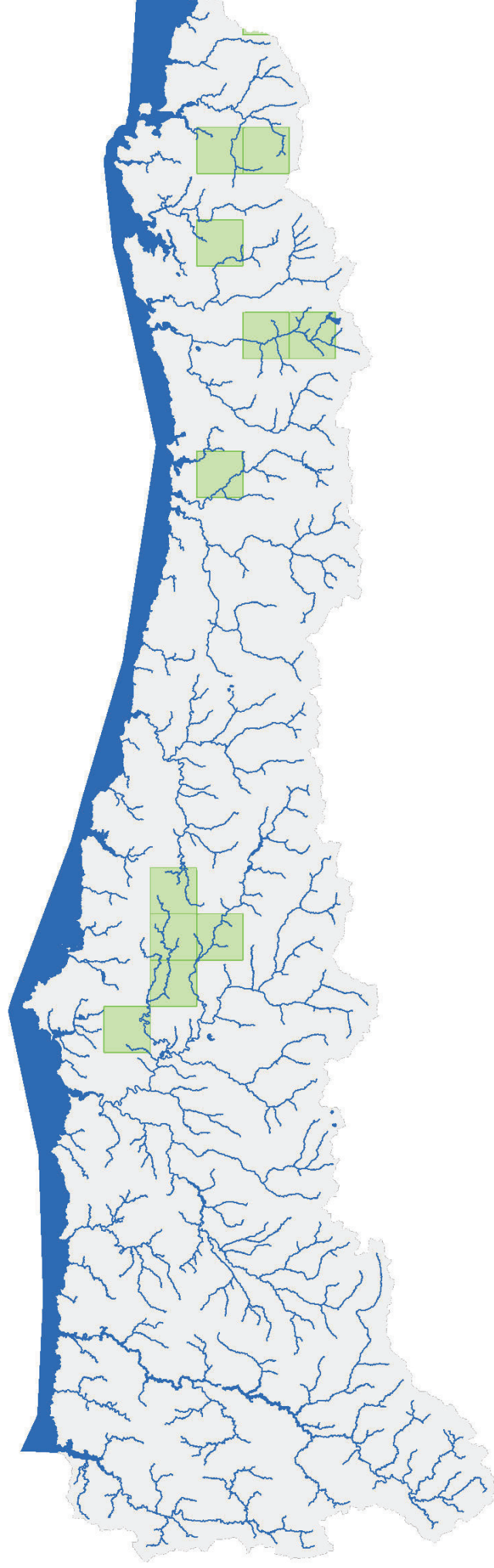

Perca fluviatilis_Perca_europea

 Distribución de la Especie Exótica Invasora. Fuente: CEEI.

 Masas de agua superficiales.

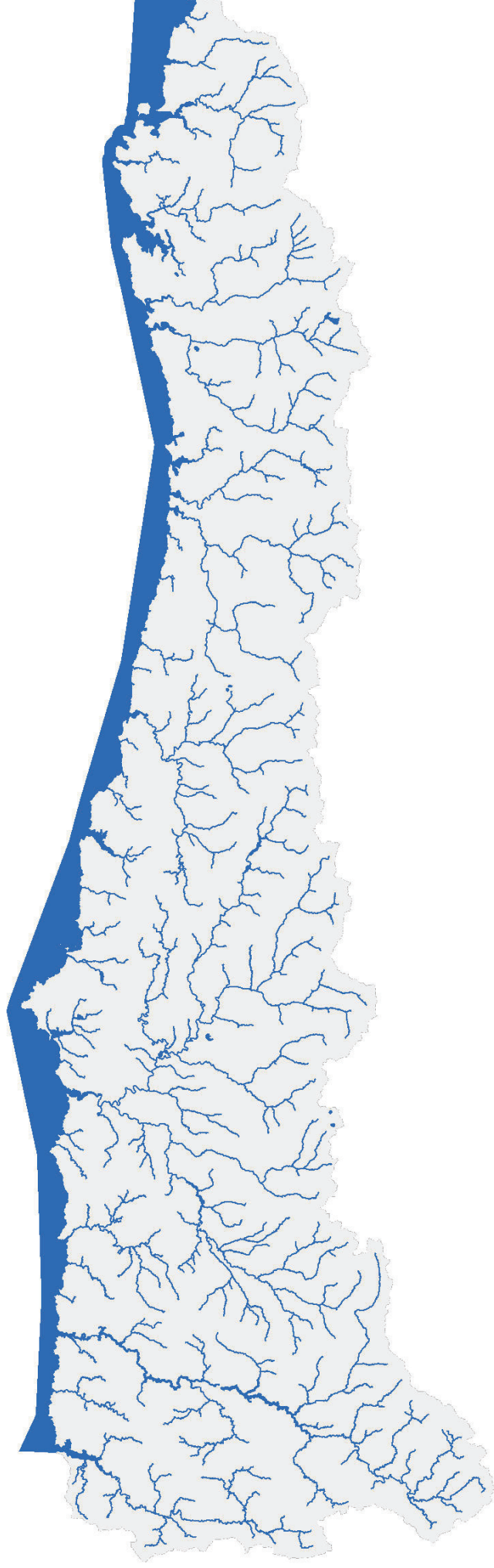

Potamopyrgus antipoda Caracol del cieno

-  Distribución de la Especie Exótica Invasora. Fuente: CEEI.
-  Masas de agua superficiales.

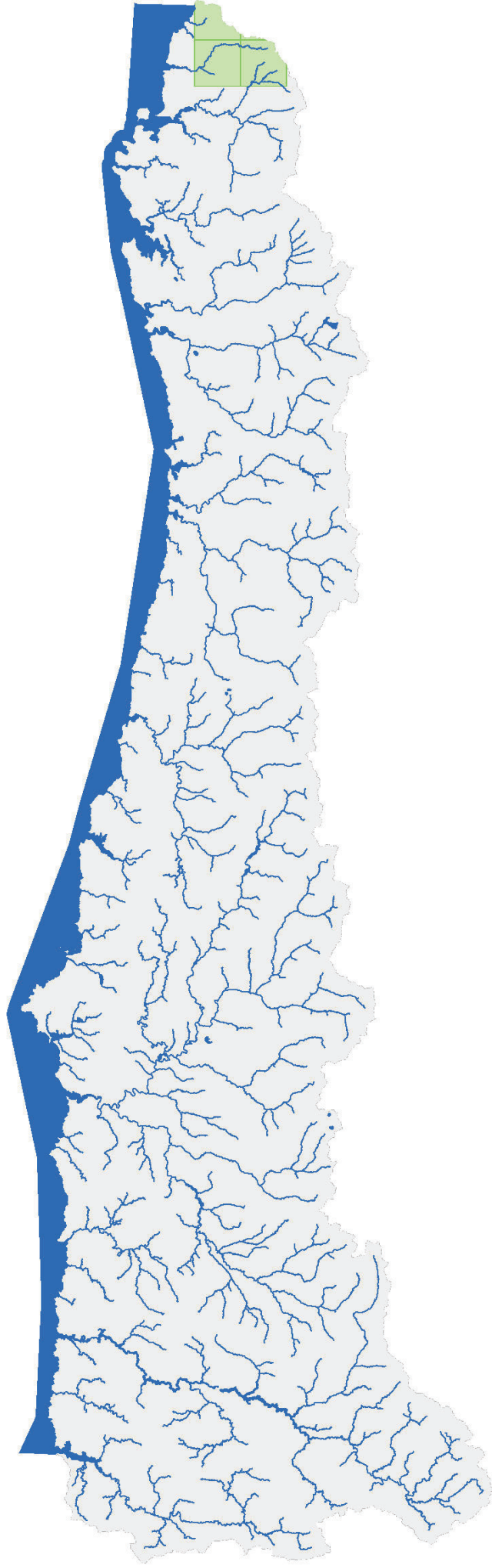

Procambarus clarkii Cangrejo rojo americano

 Distribución de la Especie Exótica Invasora. Fuente: CEEI.

 Masas de agua superficiales.

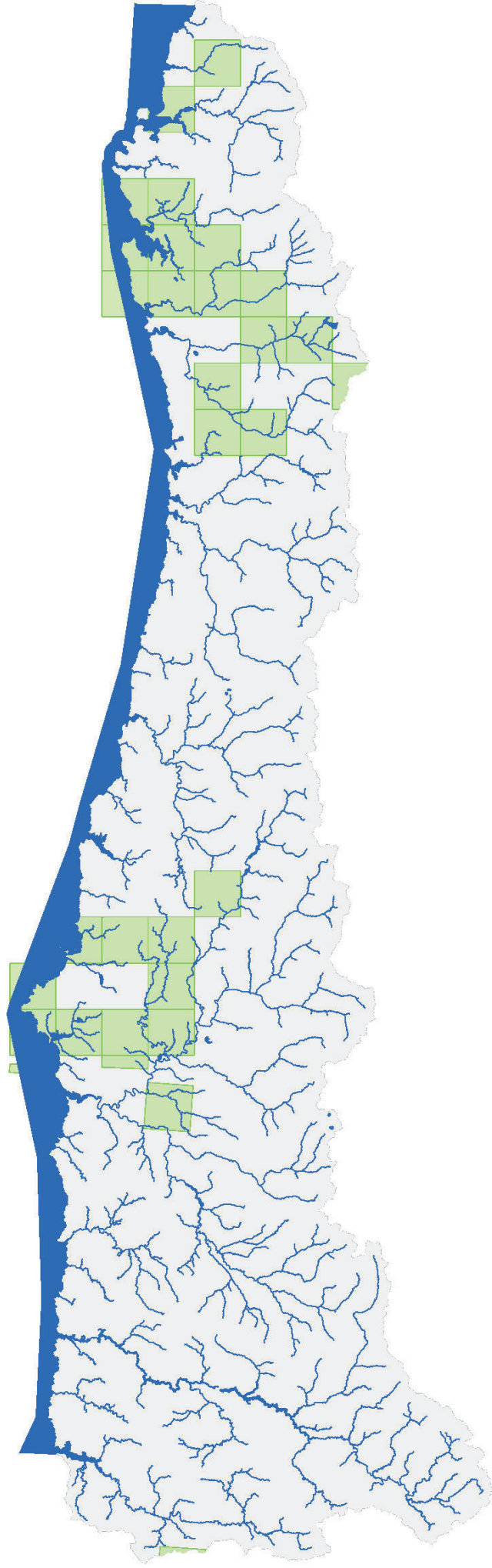

Procyon_lotor_Mapache

-  Distribución de la Especie Exótica Invasora. Fuente: CEEI.
-  Masas de agua superficiales.

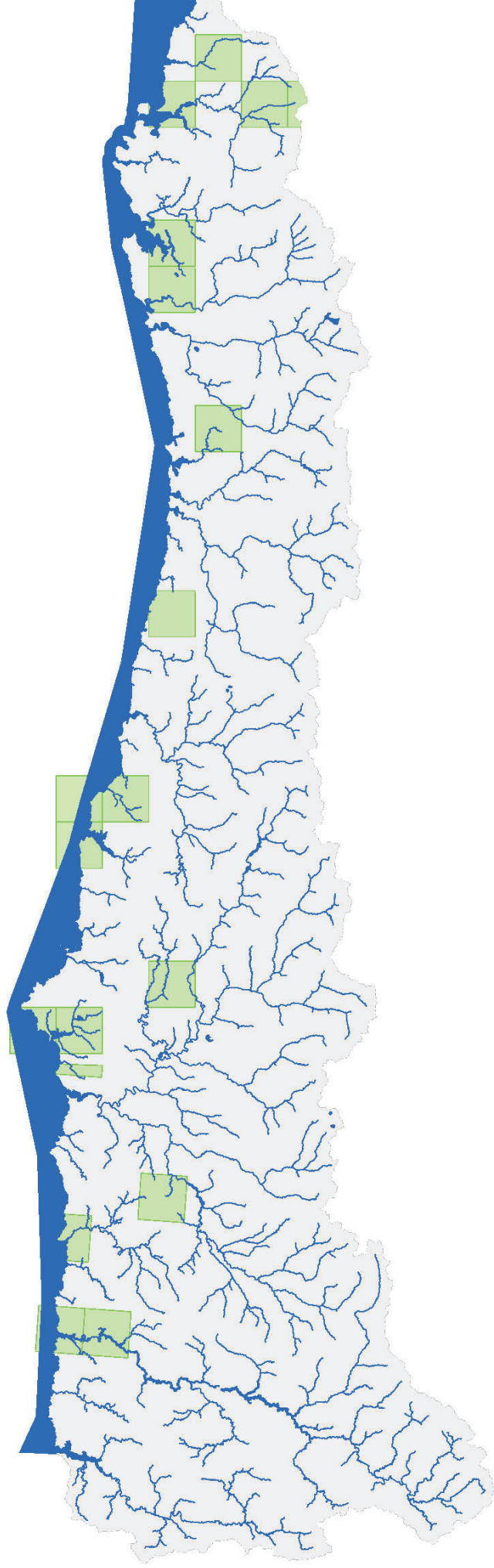

Pseudorasbora parva_Gobio_de_boca_súpera

 Distribución de la Especie Exótica Invasora. Fuente: CEEI.

 Masas de agua superficiales.

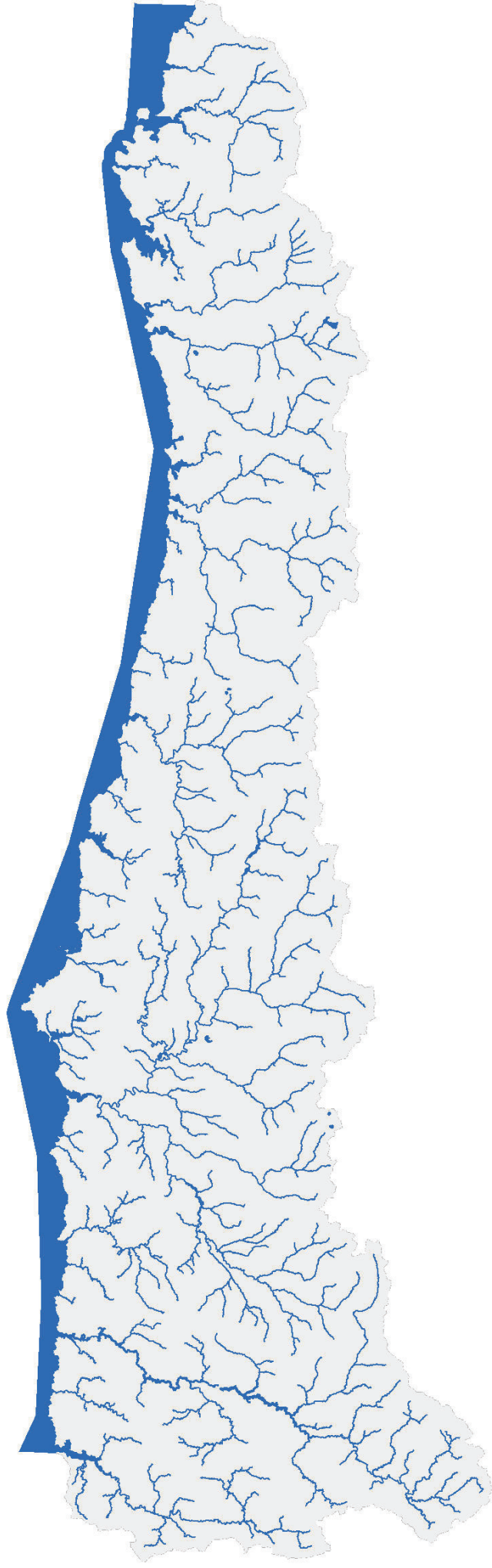

Rutilus_rutilus_Rutilo

-  Distribución de la Especie Exótica Invasora. Fuente: CEEI.
-  Masas de agua superficiales.

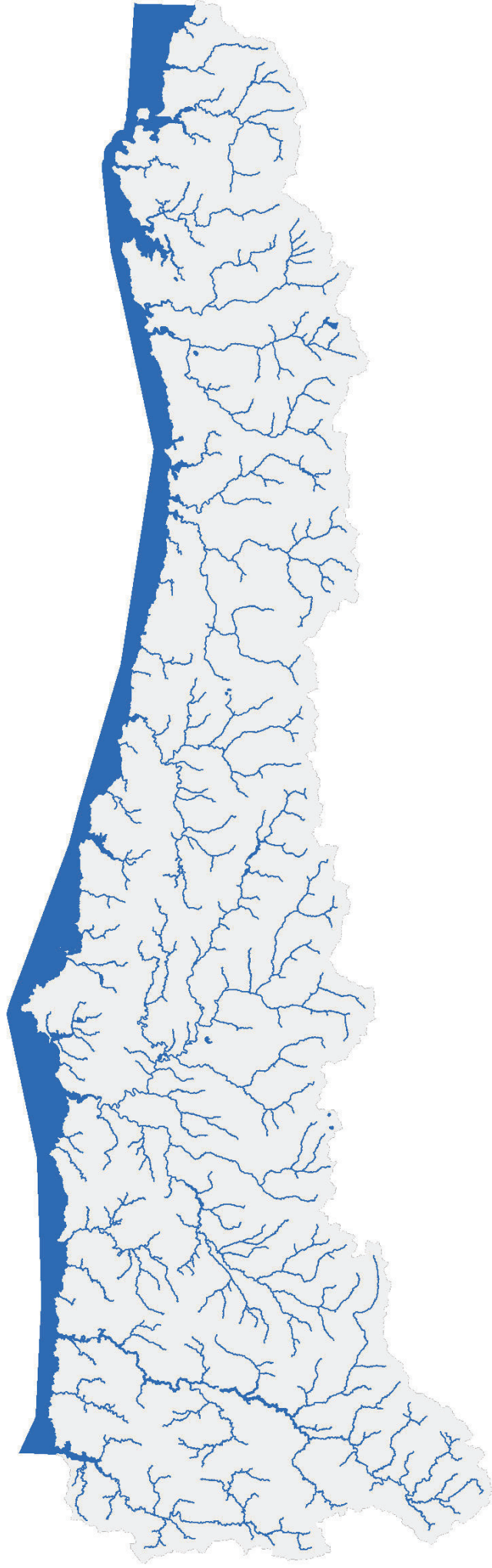

Salvelinus fontinalis_Trucha_de_arroyo

 Distribución de la Especie Exótica Invasora. Fuente: CEEI.

 Masas de agua superficiales.

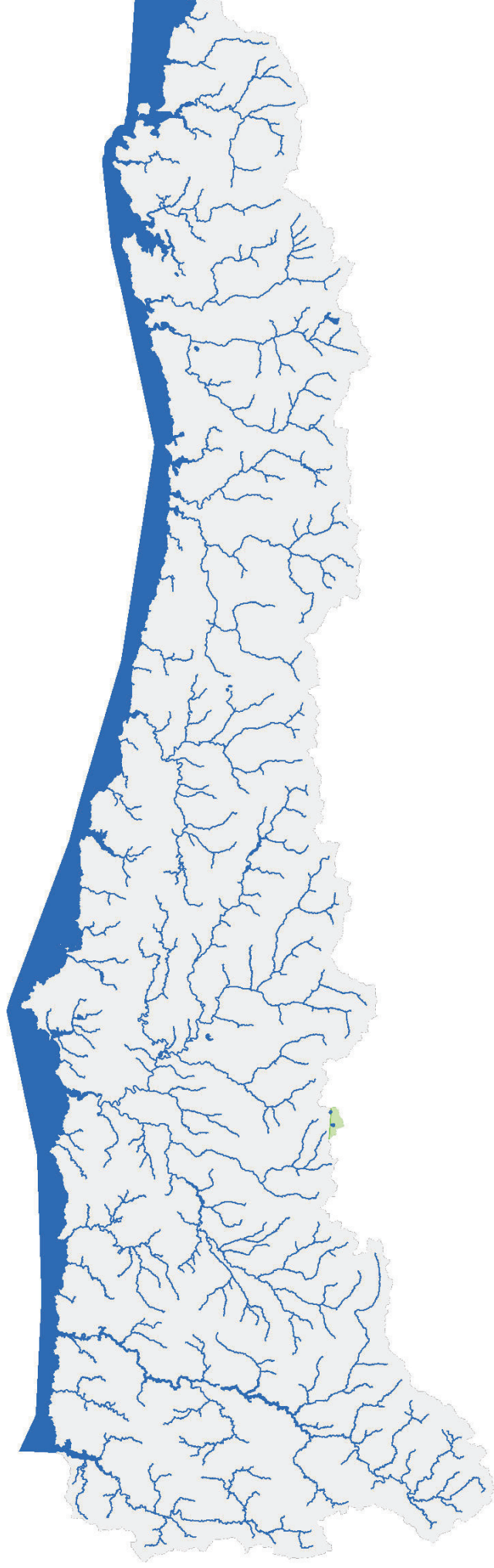

Sander_luciperca_Lucioiperca

 Distribución de la Especie Exótica Invasora. Fuente: CEEI.

 Masas de agua superficiales.

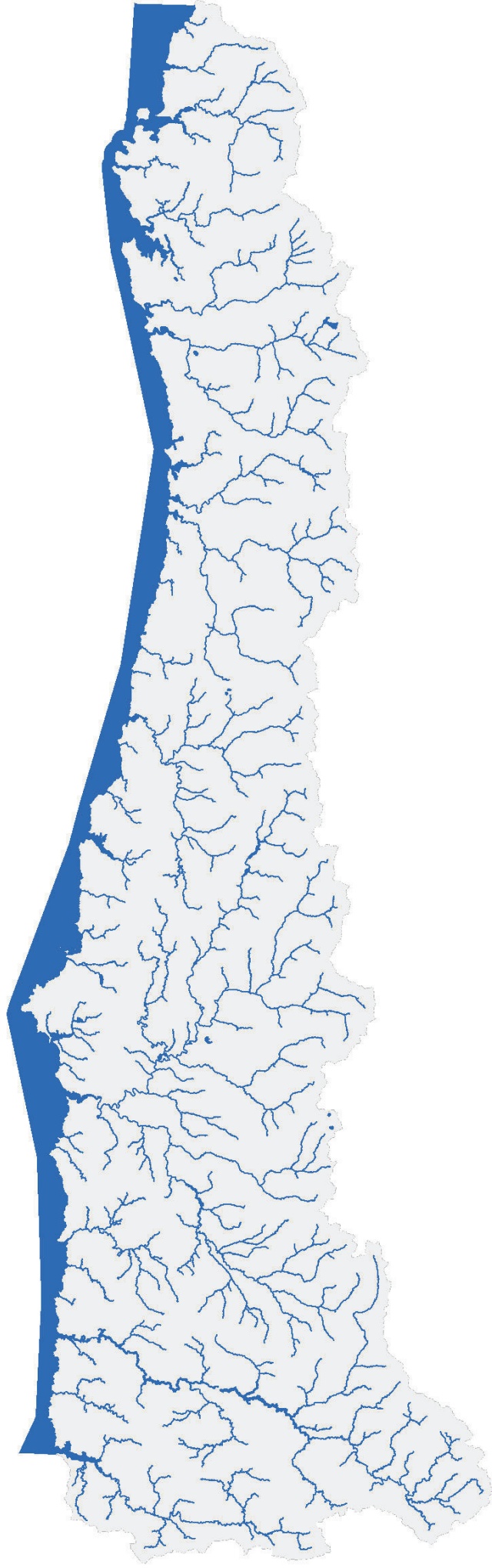

Scardinius erythrophthalmus_Gardi

 Distribución de la Especie Exótica Invasora. Fuente: CEEI.

 Masas de agua superficiales.

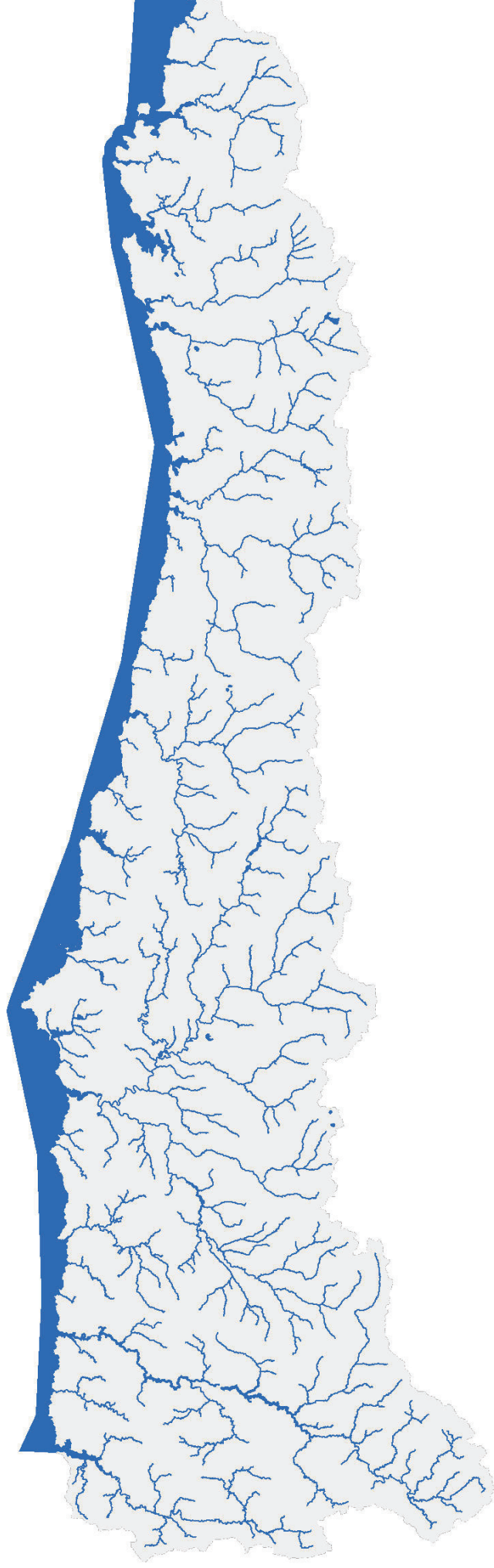

Silurus glanis_Siluro

 Distribución de la Especie Exótica Invasora. Fuente: CEEI.

 Masas de agua superficiales.

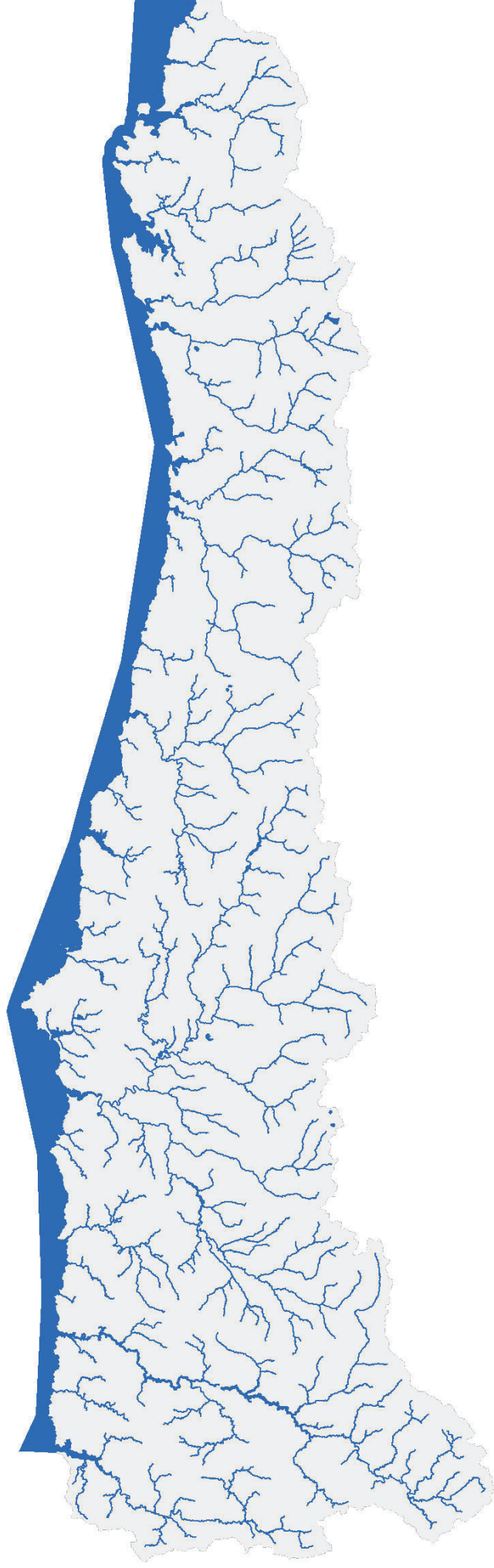

Spartina alterniflora_Espartina

-  Distribución de la Especie Exótica Invasora. Fuente: CEEI.
-  Masas de agua superficiales.

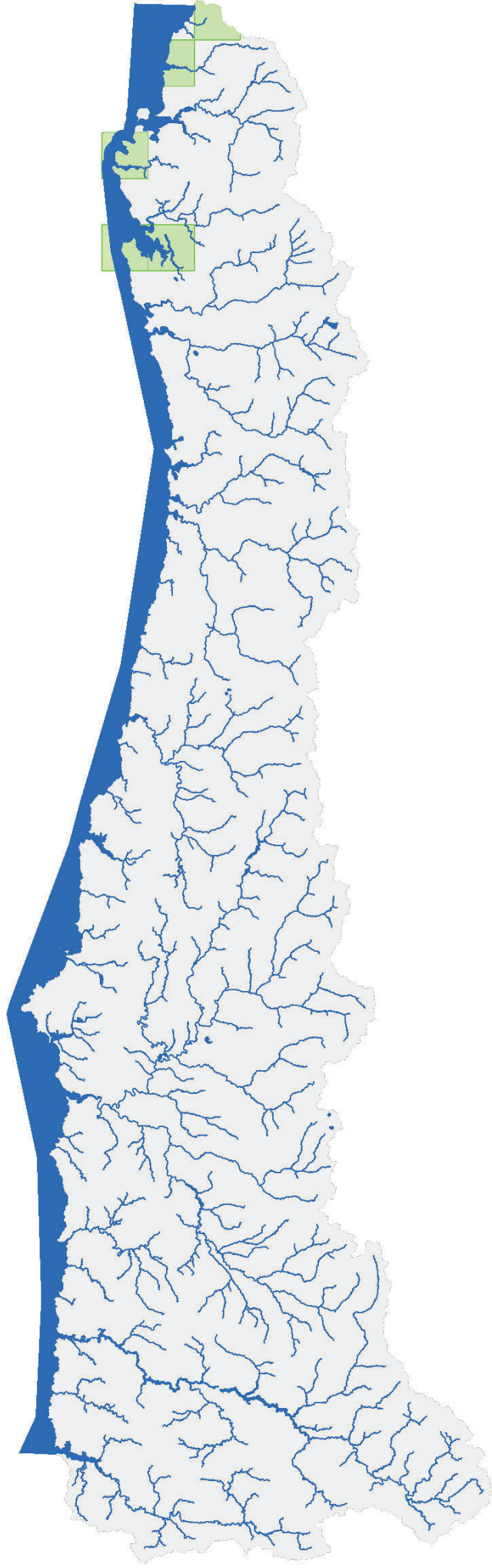

Spartina patens_Espartina

-  Distribución de la Especie Exótica Invasora. Fuente: CEEI.
-  Masas de agua superficiales.

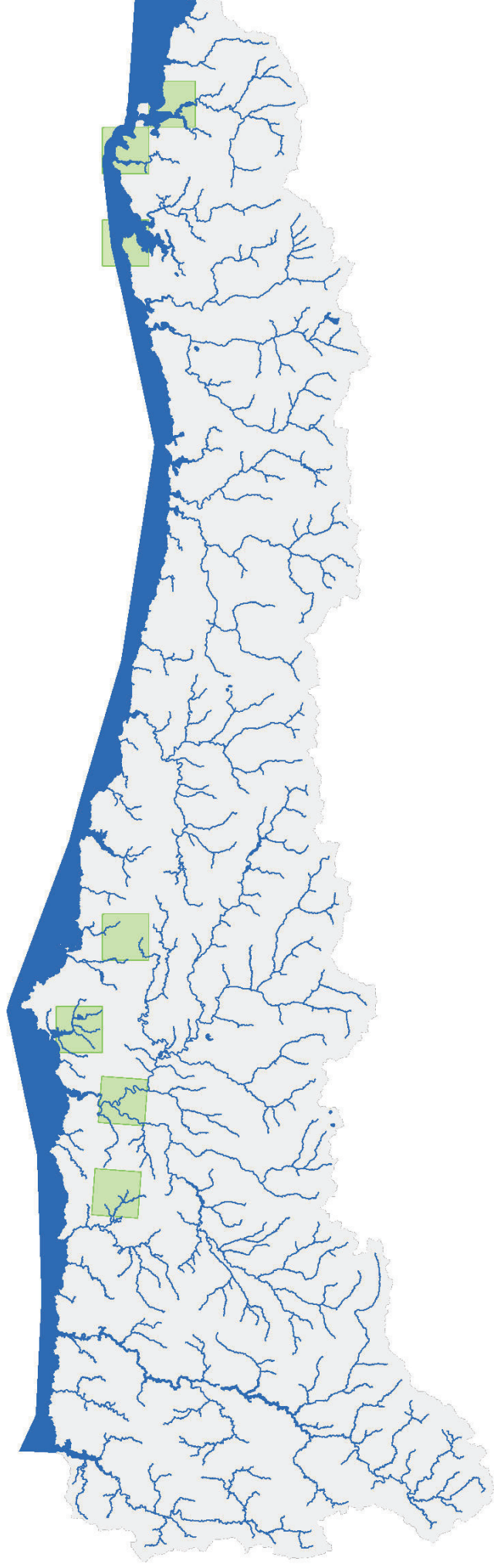

Trachemys_scripta_Tortuga_de_Florida

 Distribución de la Especie Exótica Invasora. Fuente: CEEI.

 Masas de agua superficiales.

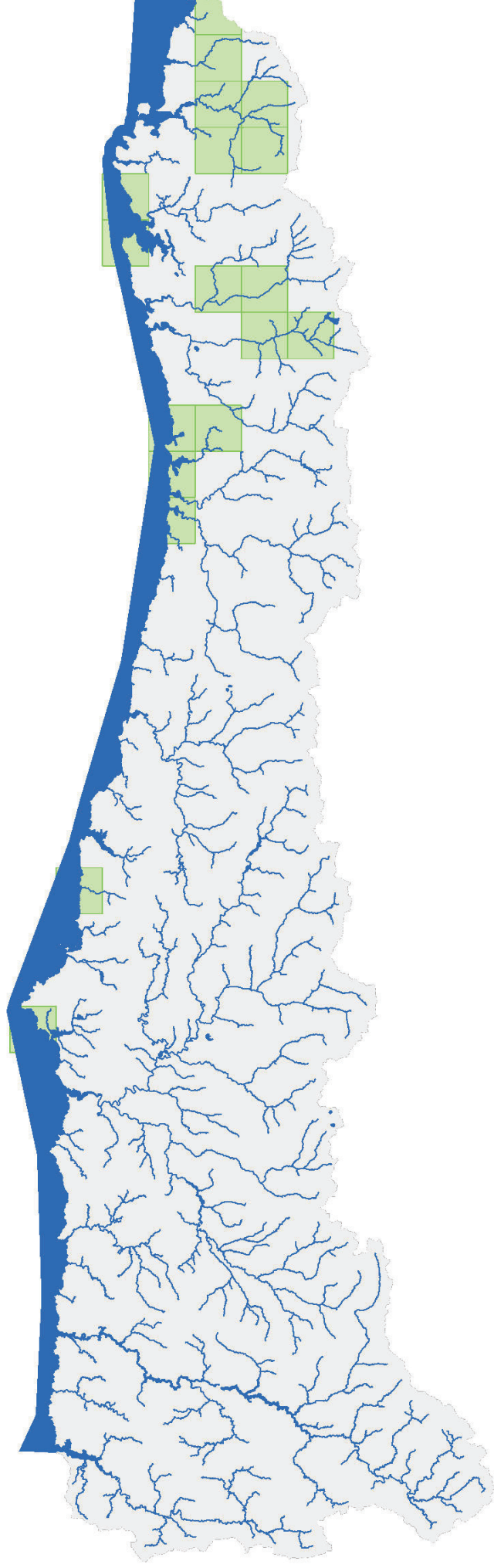

Vespa velutina nigrithorax Avispa asiática

 Distribución de la Especie Exótica Invasora. Fuente: CEEI.

 Masas de agua superficiales.

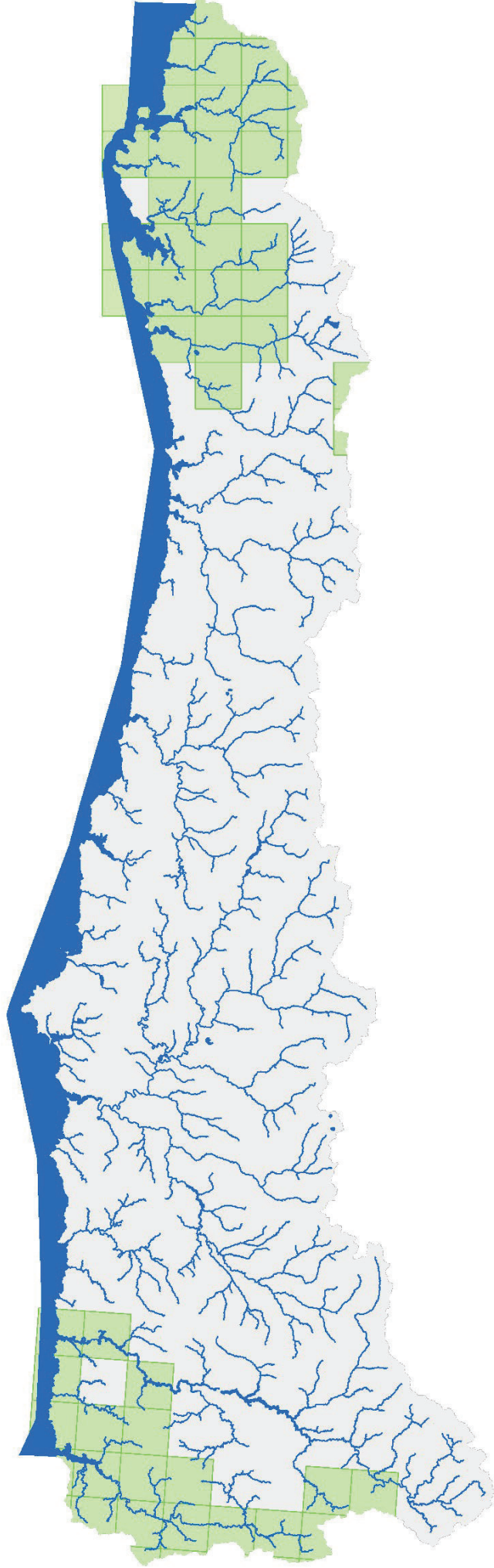

Hábitats de Interés Comunitario

T1130 Estuarios

T1150 Lagunas costeras

T1320 Pastizales de *Spartina* *Spartinion maritimi*

T1330 Pastizales salinos atlánticos *Glauco Puccinellietalia maritimae*

T1410 Pastizales salinos mediterráneos *Juncetalia maritimi*

T1420 Matorrales halófilos mediterráneos y termoatlánticos *Sarcocornetea fruticosae*

T2190 Depresiones intradunales húmedas

T3140 Aguas oligomesotróficas calcáreas con vegetación béntica de *Chara* spp

T3150 Lagos eutróficos naturales con vegetación *Magnopotamion* o *Hydrocharition*

T3160 Lagos y estanques distróficos naturales

T3170 Estanques temporales mediterráneos

T3220 Ríos alpinos con vegetación herbácea en sus orillas

T3230 Ríos alpinos con vegetación leñosa en sus orillas de *Myricaria germanica*

T3240 Ríos alpinos con vegetación leñosa en sus orillas de *Salix elaeagnos*

T3250 Ríos mediterráneos de caudal permanente con *Glaucium flavum*

T3290 Ríos mediterráneos de caudal intermitente del Paspalo *Agrostidion*

T4020 Brezales húmedos atlánticos de zonas templadas de *Erica ciliaris* y *Erica tetralix*

T6420 Prados húmedos mediterráneos de hierbas altas del *Molinion* *Holoschoenion*

T7110 Turberas altas activas

T7130 Turberas de cobertura para las turberas activas

T7140 Mires de transición

T7150 Depresiones sobre sustratos turbosos del Rhynchosporion

T7210 Turberas calcáreas del Cladium mariscus y con especies del Caricion
davallianae

T7220 Manantiales petrificantes con formación de tuf Cratoneurion

T7230 Turberas bajas alcalinas

T7240 Formaciones pioneras alpinas de Caricion bicoloris atrofuscae

T8310 Cuevas no explotadas por el turismo

T91B0 Fresnedas termófilas de Fraxinus angustifolia

T92A0 Bosques galería de Salix alba y Populus alba

T1130_Estuarios

 Distribución del Hábitat de Interés Comunitario

Masas de Agua:

 Masas con medidas de sequía prolongada

 Masas con medidas de escasez

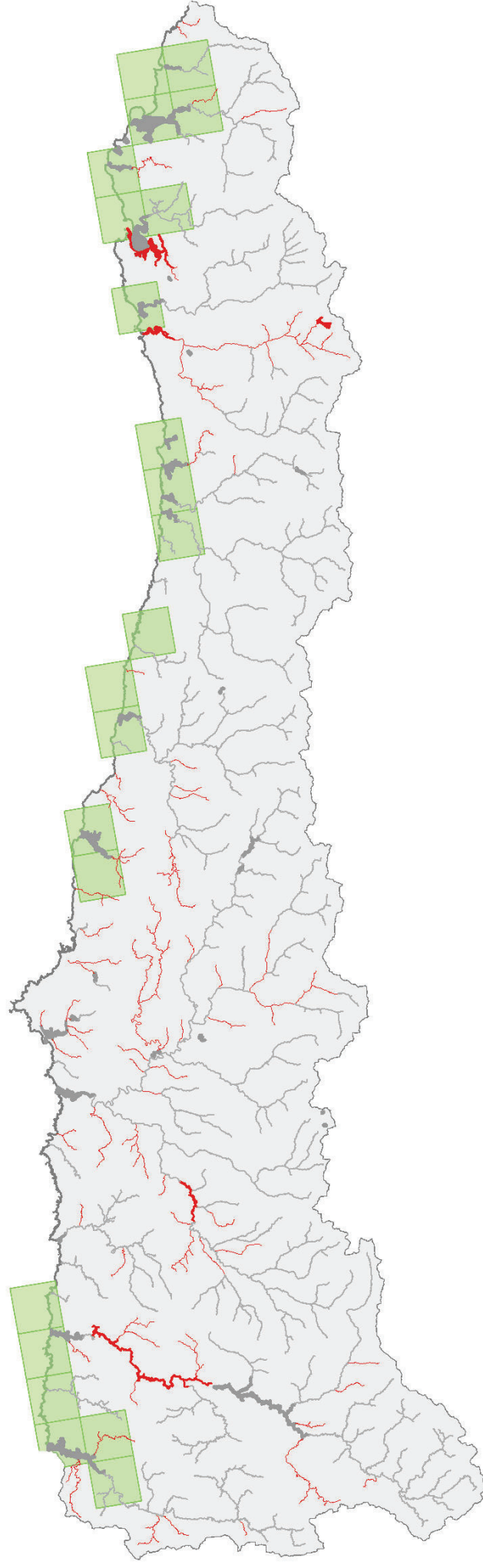

T1150_Lagunas_costeras

 Distribución del Hábitat de Interés Comunitario

Masas de Agua:

 Masas con medidas de sequía prolongada

 Masas con medidas de escasez

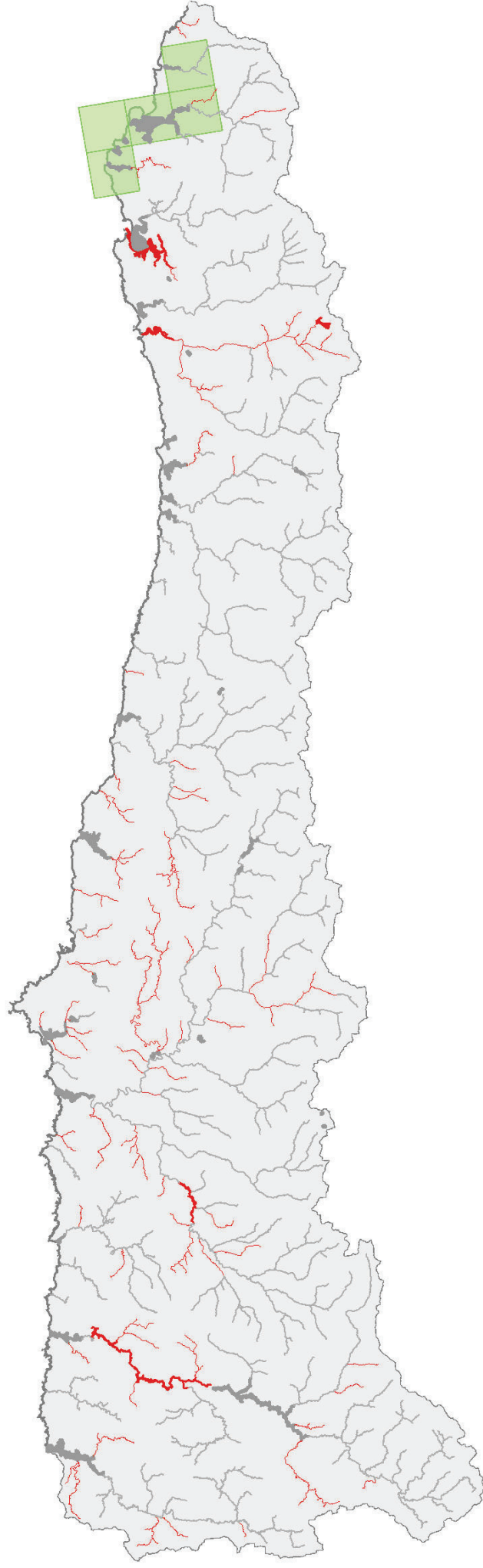

T1320_Pastizales_de_Spartina_Spartinion_maritimi

 Distribución del Hábitat de Interés Comunitario

Masas de Agua:

 Masas con medidas de sequía prolongada

 Masas con medidas de escasez

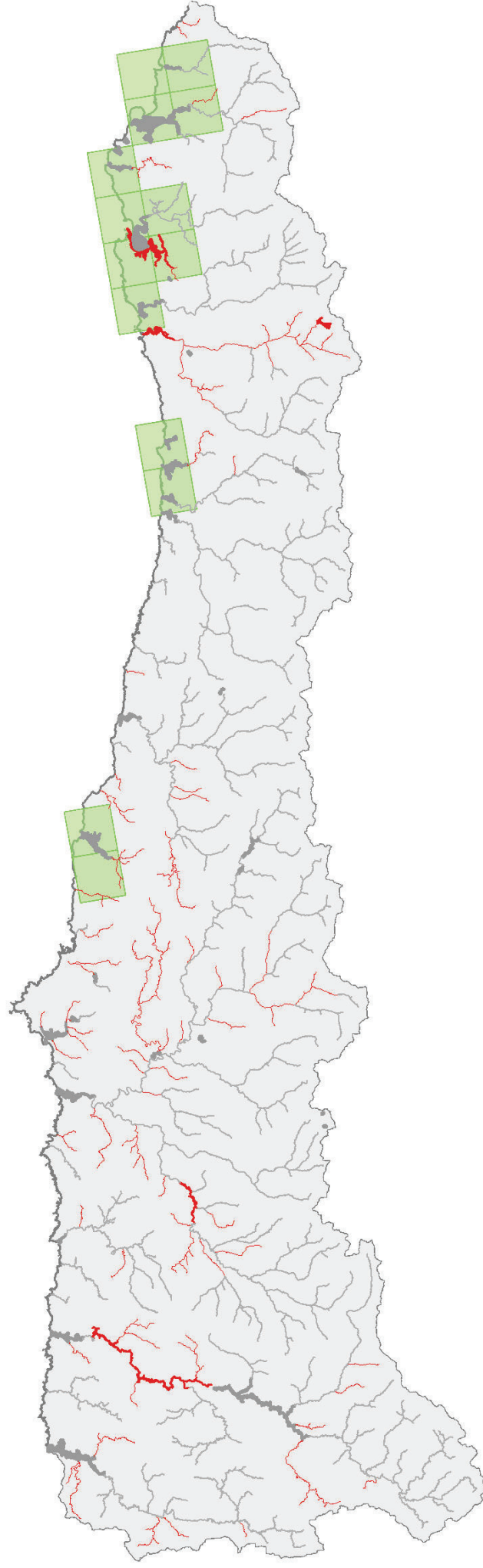

T1330_Pastizales_salinos_atlánticos_Glauco_Puccinellietalia_maritimae

 Distribución del Hábitat de Interés Comunitario

Masas de Agua:

 Masas con medidas de sequía prolongada

 Masas con medidas de escasez

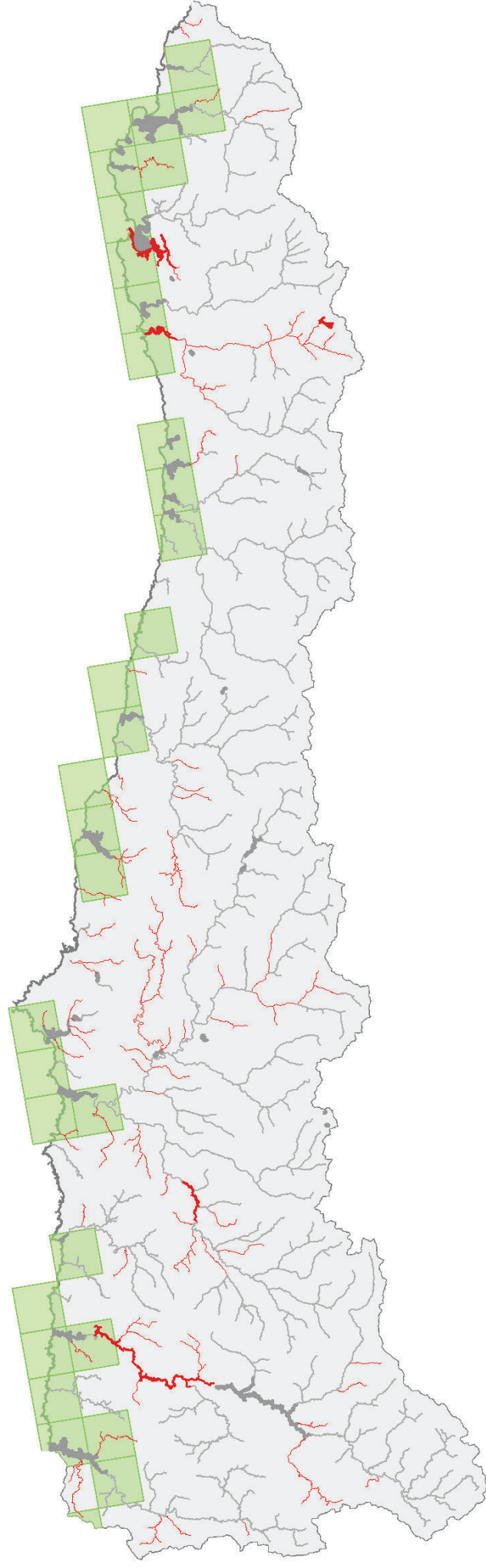

T1410_Pastizales_salinos_mediterráneos_Juncetalia_maritimi

 Distribución del Hábitat de Interés Comunitario

Masas de Agua:

 Masas con medidas de sequía prolongada

 Masas con medidas de escasez

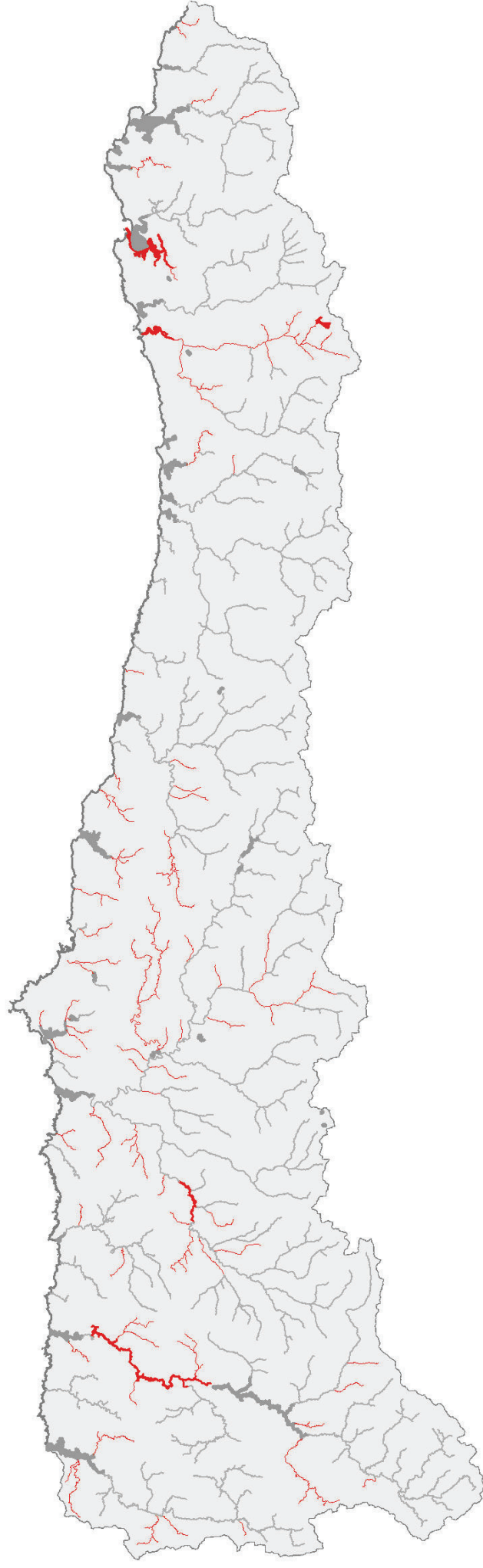

T1420_Matorrales_halófilos_mediterráneos_y_termoatlánticos_Sarcocornetea_fructicosae

 Distribución del Hábitat de Interés Comunitario

Masas de Agua:

 Masas con medidas de sequía prolongada

 Masas con medidas de escasez

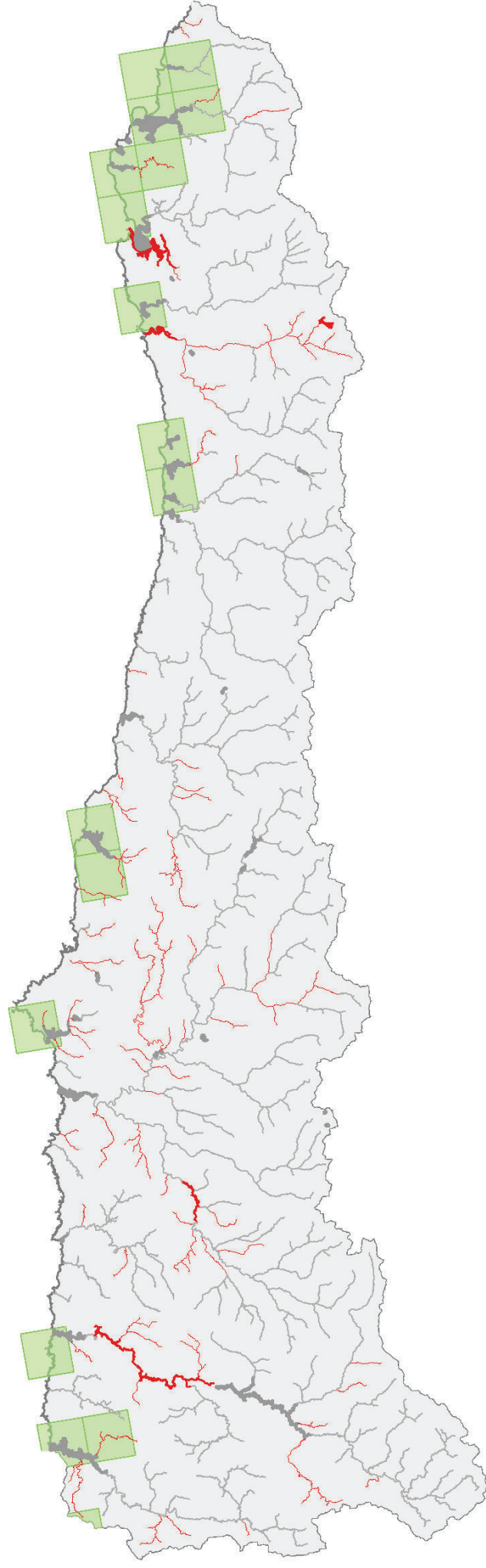

T2190_Depresiones_intradunales_húmedas

 Distribución del Hábitat de Interés Comunitario

Masas de Agua:

 Masas con medidas de sequía prolongada

 Masas con medidas de escasez

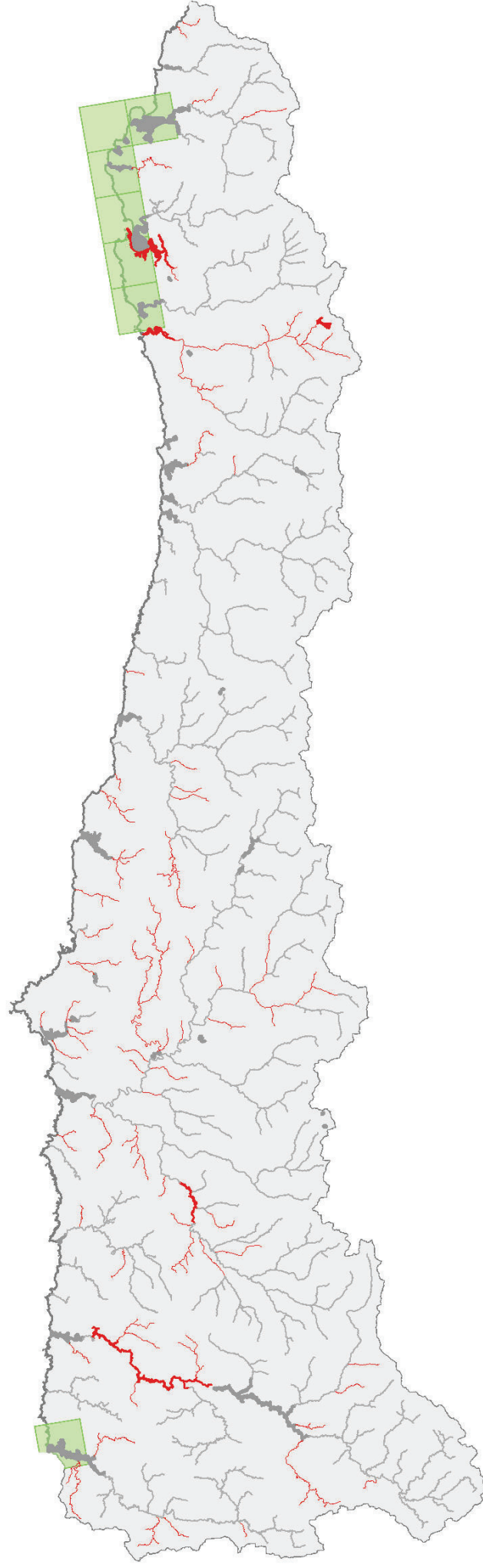

T3140_Aguas_oligomesotróficas_calcáreas_con_vegetación_béntica_de_Chara_spp

 Distribución del Hábitat de Interés Comunitario

Masas de Agua:

 Masas con medidas de sequía prolongada

 Masas con medidas de escasez

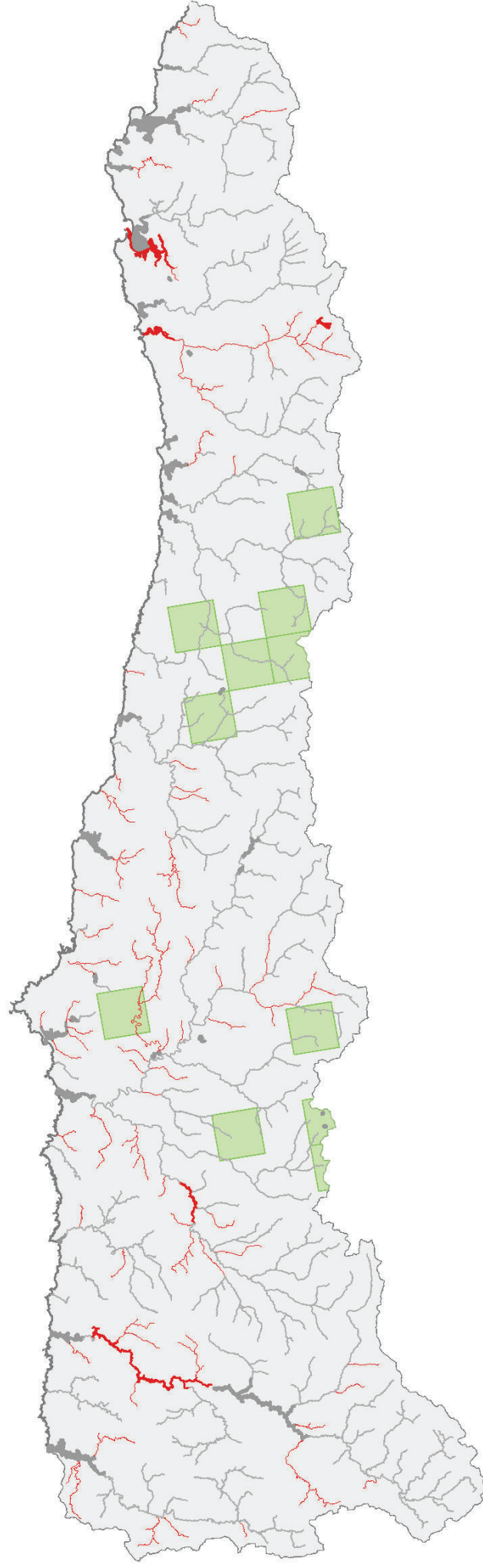

T3150_Lagos_eutróficos_naturales_con_vegetación_Magnopotamion_o_Hydrocharition

 Distribución del Hábitat de Interés Comunitario

Masas de Agua:

 Masas con medidas de sequía prolongada

 Masas con medidas de escasez

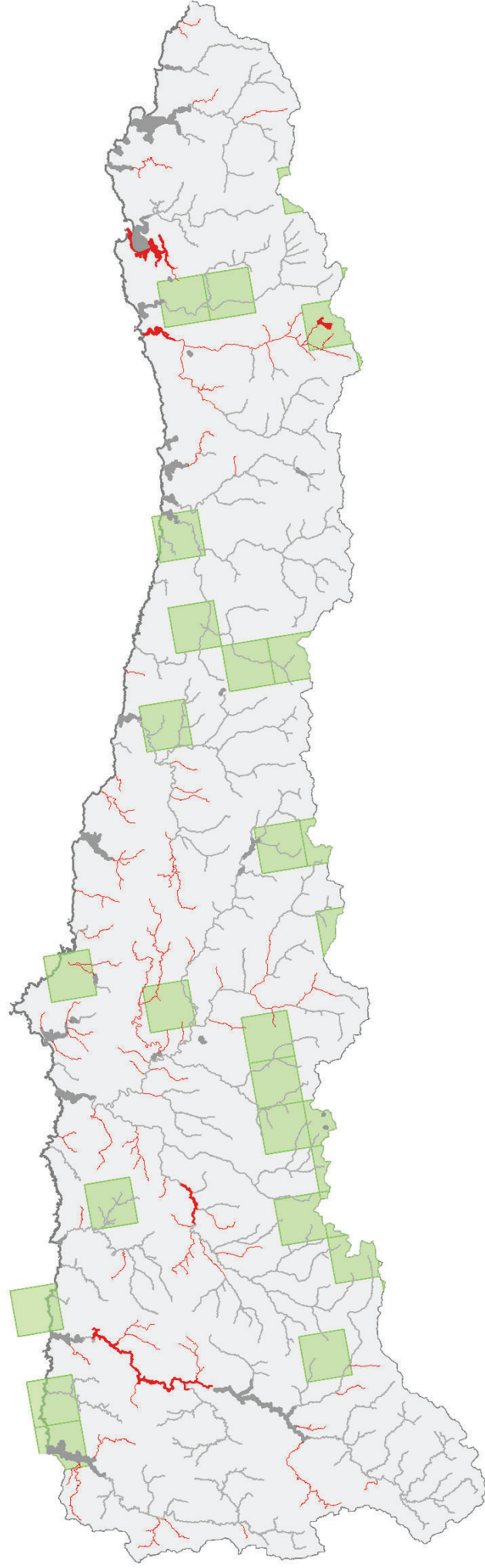

T3160_Lagos_y_estanques_distróficos_naturales

 Distribución del Hábitat de Interés Comunitario

Masas de Agua:

 Masas con medidas de sequía prolongada

 Masas con medidas de escasez

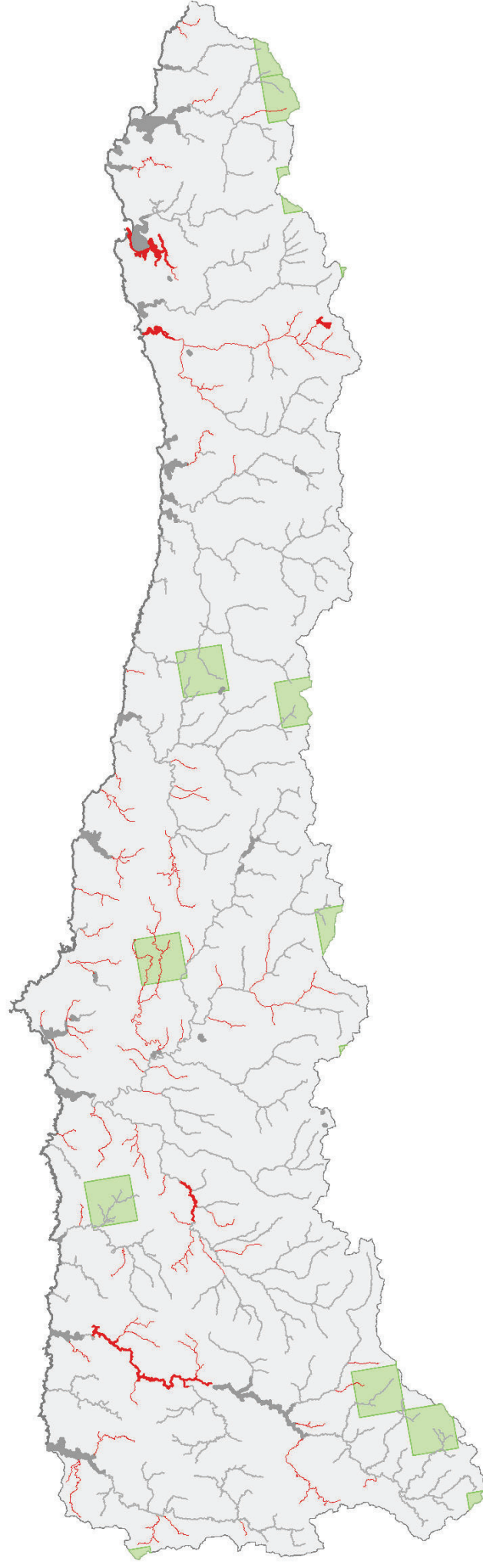

T3170_Estanques_temporales_mediterráneos

 Distribución del Hábitat de Interés Comunitario

Masas de Agua:

 Masas con medidas de sequía prolongada

 Masas con medidas de escasez

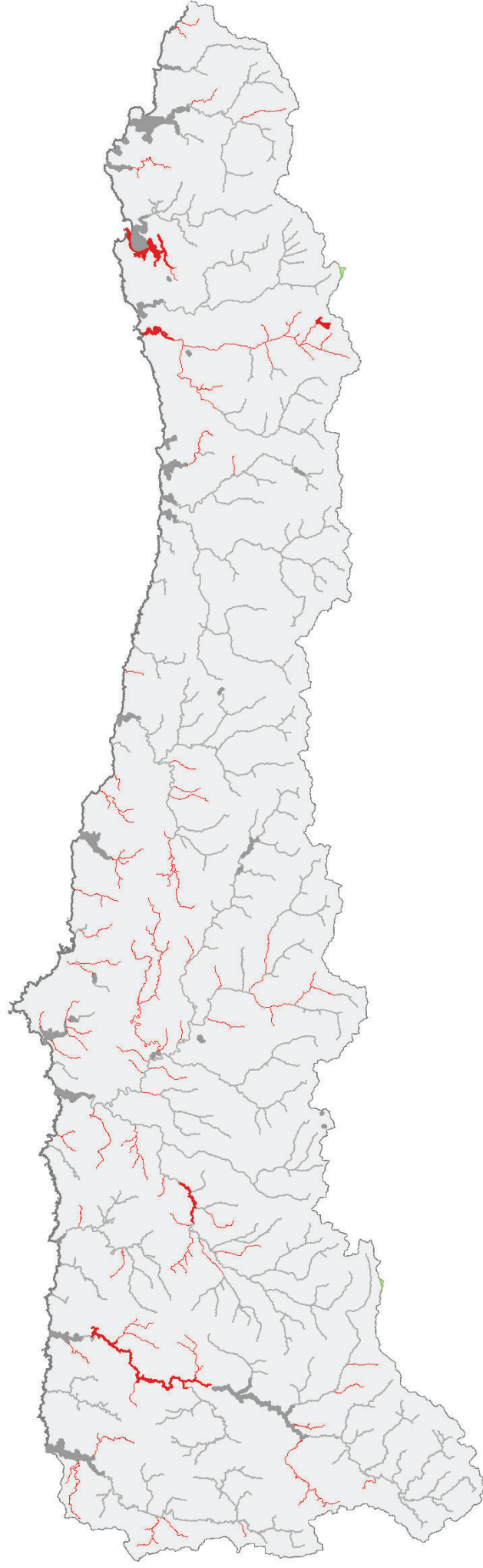

T3220_Ríos_alpinos_con_vegetación_herbácea_en_sus_orillas

 Distribución del Hábitat de Interés Comunitario

Masas de Agua:

 Masas con medidas de sequía prolongada

 Masas con medidas de escasez

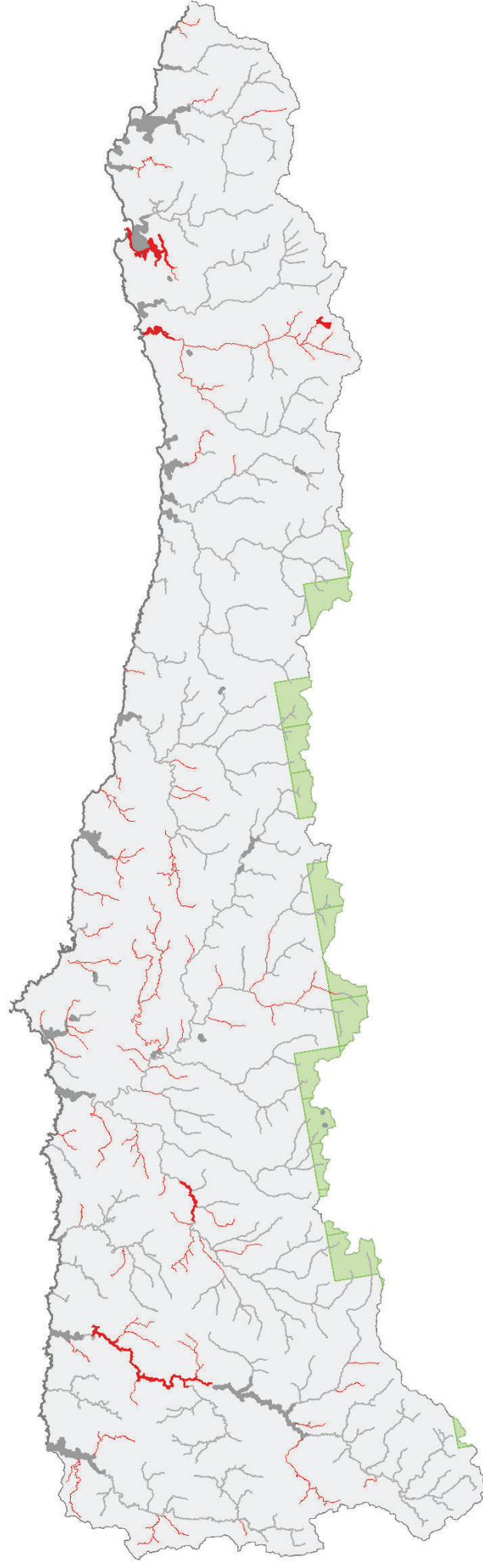

T3230_Ríos_alpinos_con_vegetación_leñosa_en_sus_orillas_de_Myricaria_germanica

 Distribución del Hábitat de Interés Comunitario

Masas de Agua:

 Masas con medidas de sequía prolongada

 Masas con medidas de escasez

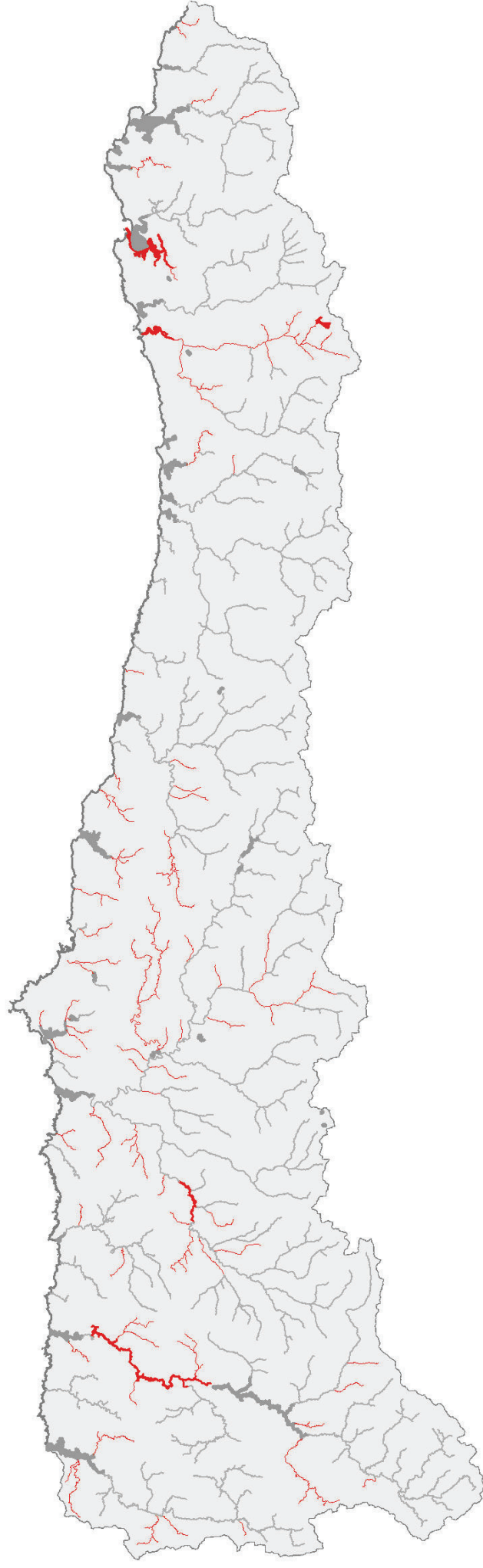

T3240_Ríos_alpinos_con_vegetación_leñosa_en_sus_orillas_de_Salix_elaeagnos

 Distribución del Hábitat de Interés Comunitario

Masas de Agua:

 Masas con medidas de sequía prolongada

 Masas con medidas de escasez

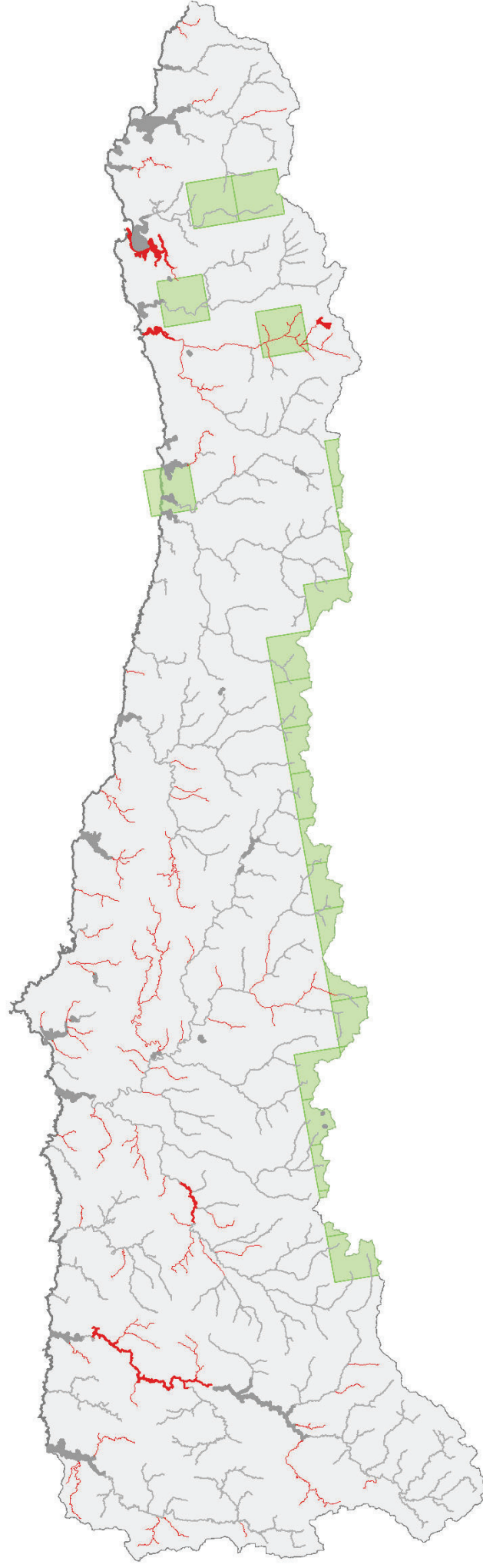

T3250_Ríos_mediterráneos_de_caudal_permanente_con_Glaucium_flavum

 Distribución del Hábitat de Interés Comunitario

Masas de Agua:

 Masas con medidas de sequía prolongada

 Masas con medidas de escasez

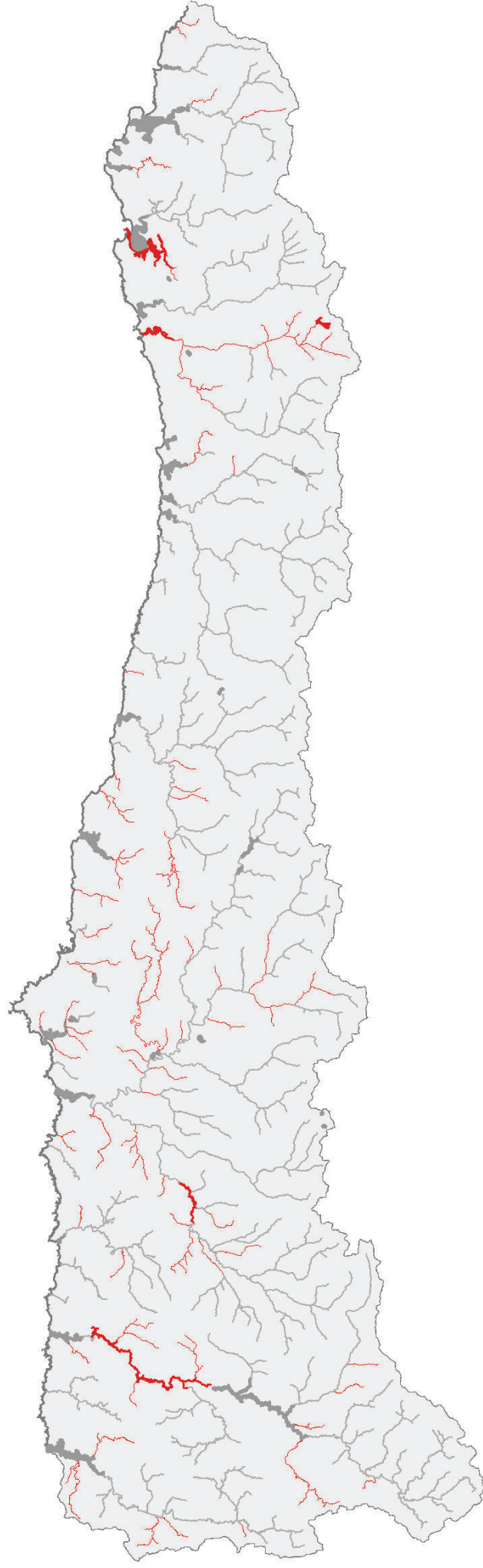

T3290_Ríos_mediterráneos_de_caudal_intermitente_del_Paspalo_Agrostidion

 Distribución del Hábitat de Interés Comunitario

Masas de Agua:

 Masas con medidas de sequía prolongada

 Masas con medidas de escasez

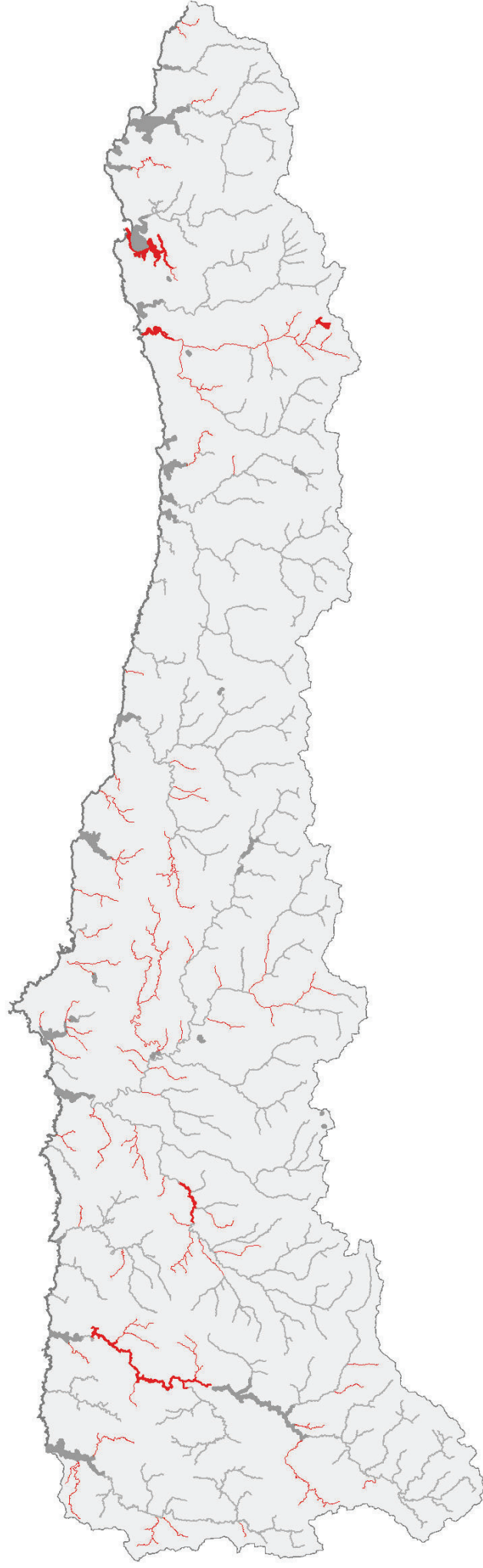

T4020_Brezales_húmedos_atlánticos_de_zonas_templadas_de_Erica_ciliaris_y_Erica_tetralix

 Distribución del Hábitat de Interés Comunitario

Masas de Agua:

 Masas con medidas de sequía prolongada

 Masas con medidas de escasez

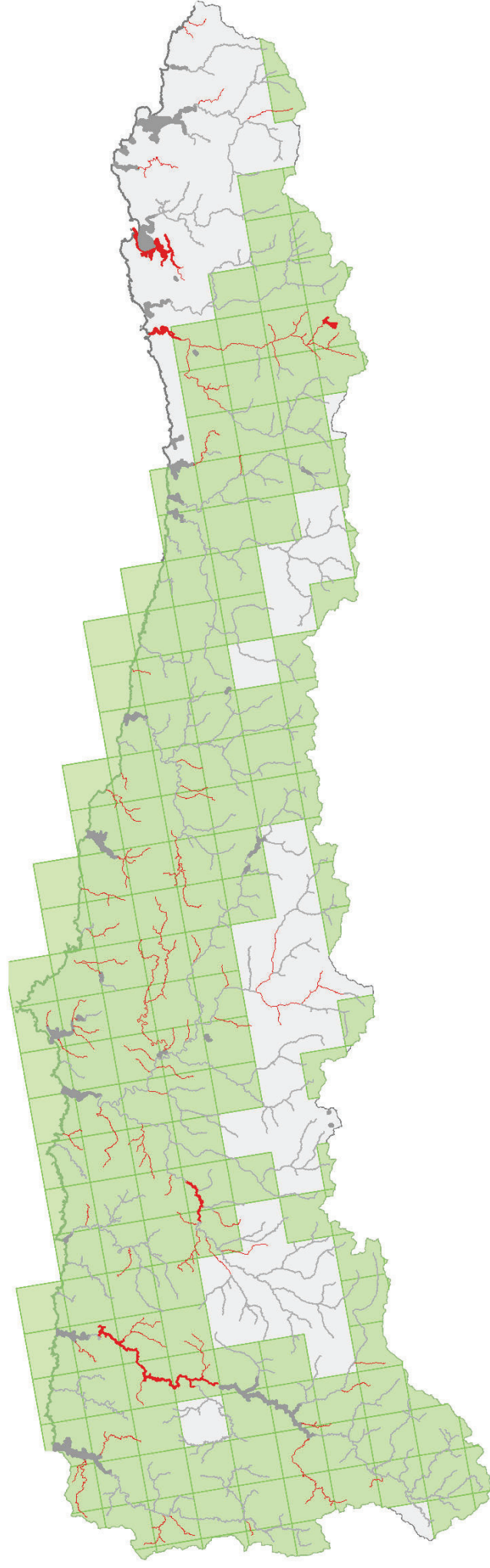

T6420_Prados_húmedos_mediterráneos_de_hierbas_altas_del_Molinion_Holoschoenion

 Distribución del Hábitat de Interés Comunitario

Masas de Agua:

 Masas con medidas de sequía prolongada

 Masas con medidas de escasez

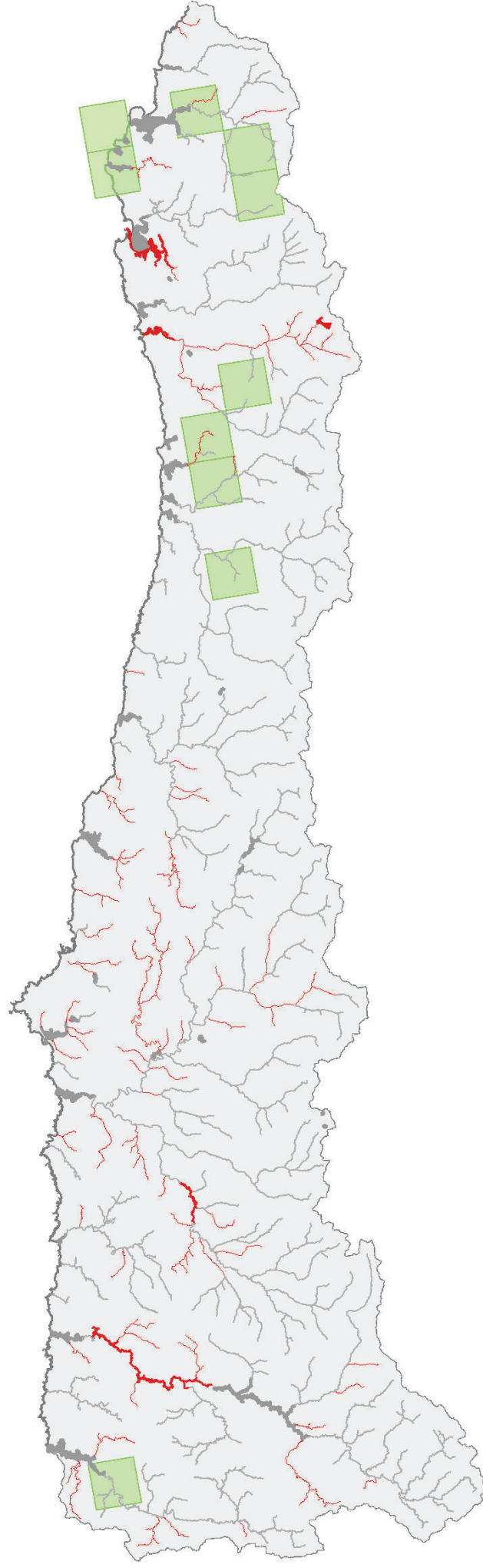

T7110_Turberas_altas_activas

 Distribución del Hábitat de Interés Comunitario

Masas de Agua:

 Masas con medidas de sequía prolongada

 Masas con medidas de escasez

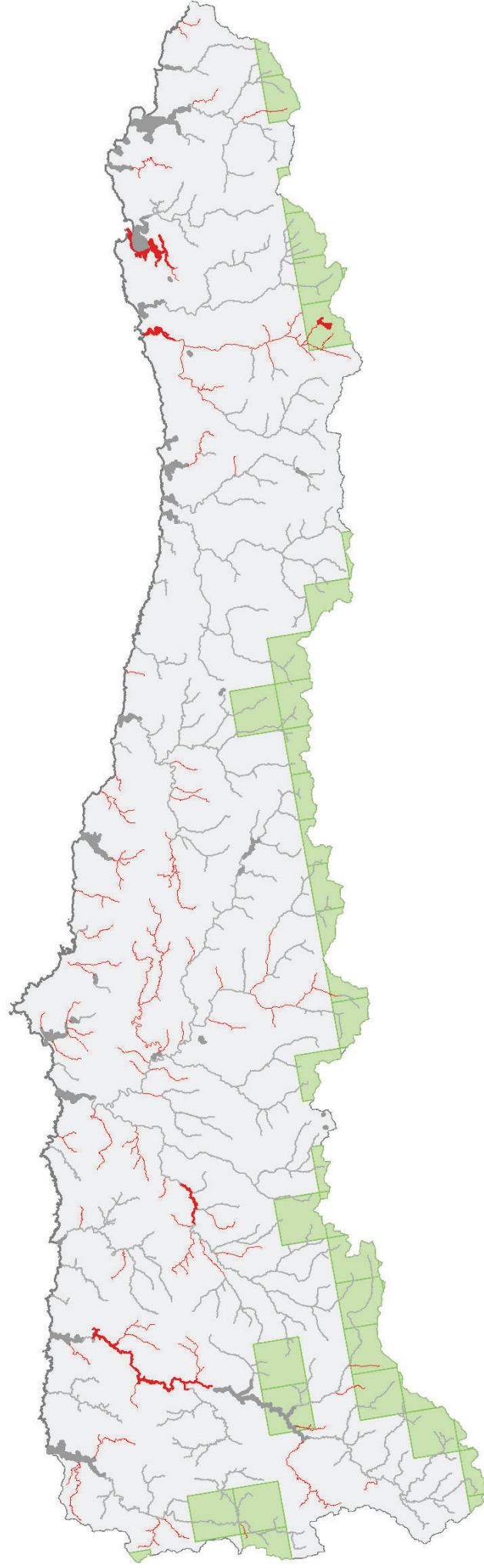

T7130_Turberas_de_cobertura_para_las_turberas_activas

 Distribución del Hábitat de Interés Comunitario

Masas de Agua:

 Masas con medidas de sequía prolongada

 Masas con medidas de escasez

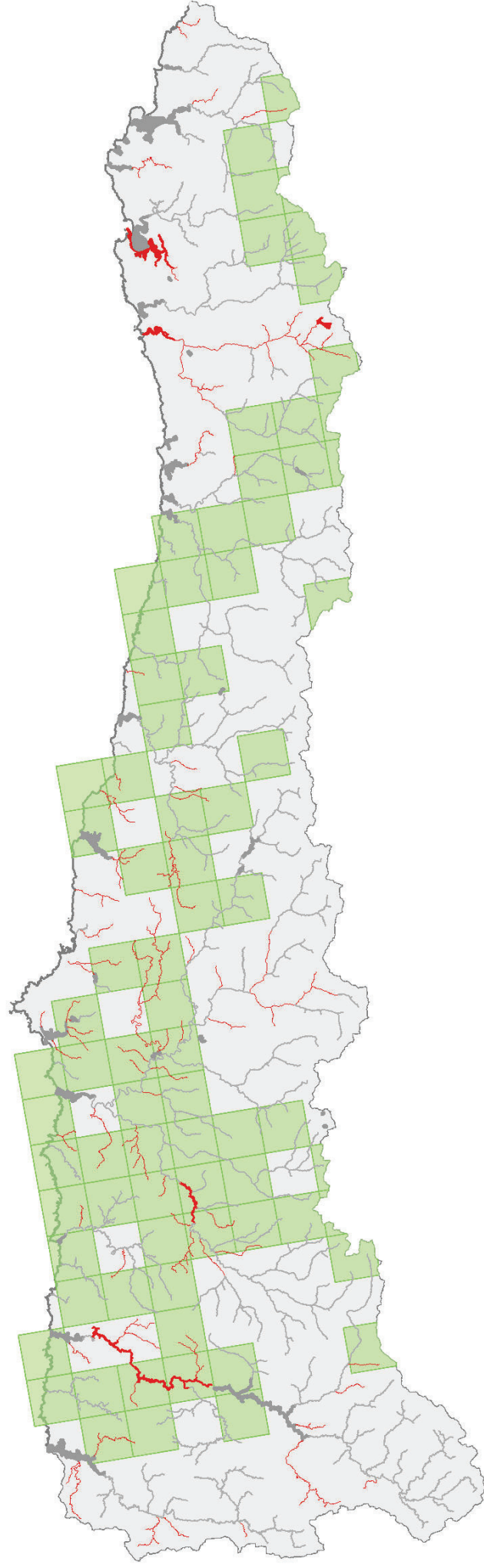

T7140_Mires_de_transición

 Distribución del Hábitat de Interés Comunitario

Masas de Agua:

 Masas con medidas de sequía prolongada

 Masas con medidas de escasez

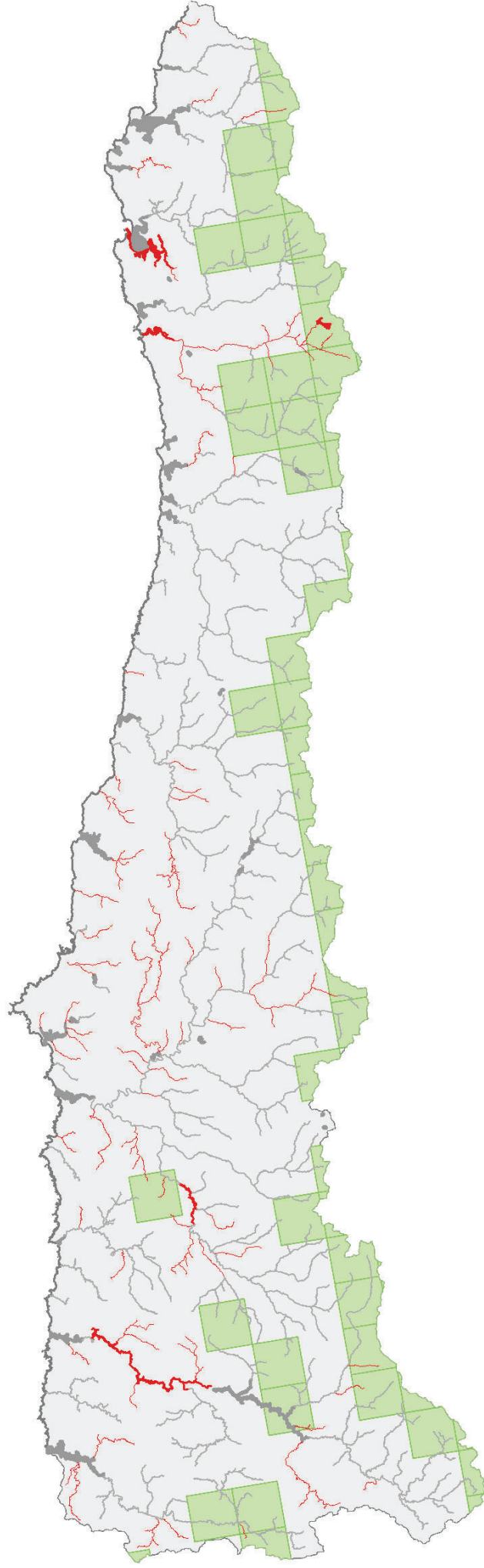

T7150_Depresiones_sobre_sustratos_turbosos_del_Rhynchosporion

 Distribución del Hábitat de Interés Comunitario

Masas de Agua:

 Masas con medidas de sequía prolongada

 Masas con medidas de escasez

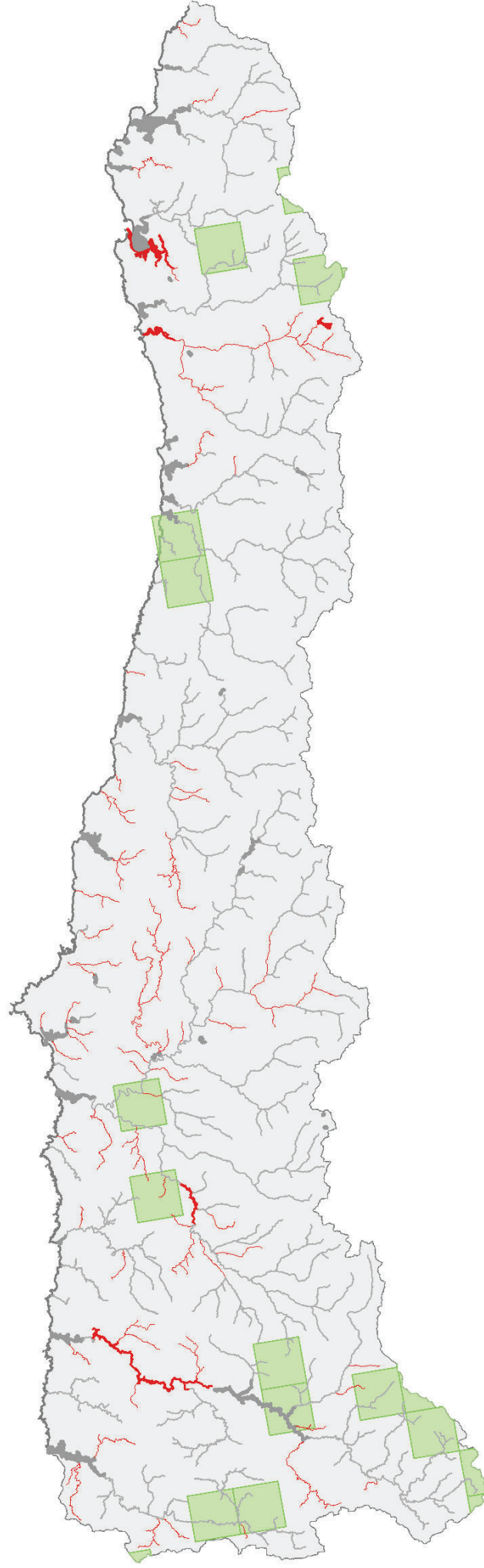

T7210_Turberas_calcáreas_del_Cladium_mariscus_y_con_especies_del_Caricion_davallianae

 Distribución del Hábitat de Interés Comunitario

Masas de Agua:

 Masas con medidas de sequía prolongada

 Masas con medidas de escasez

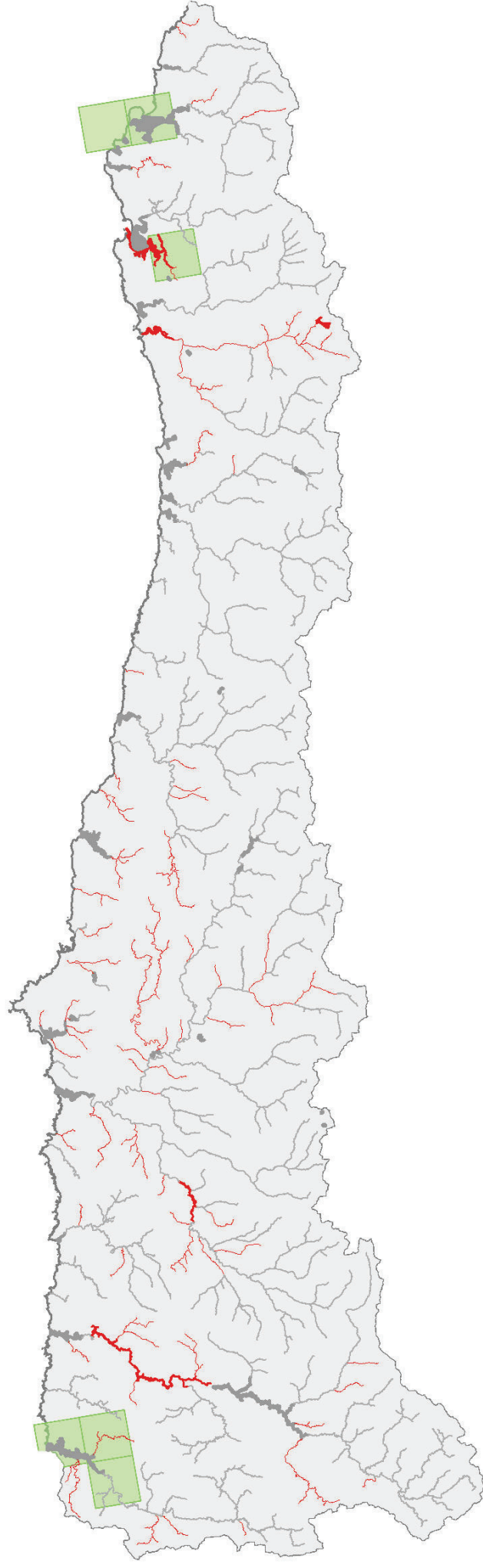

T7220_Manantiales_petrificantes_con_formación_de_tuf_Cratoneurion

 Distribución del Hábitat de Interés Comunitario

Masas de Agua:

 Masas con medidas de sequía prolongada

 Masas con medidas de escasez

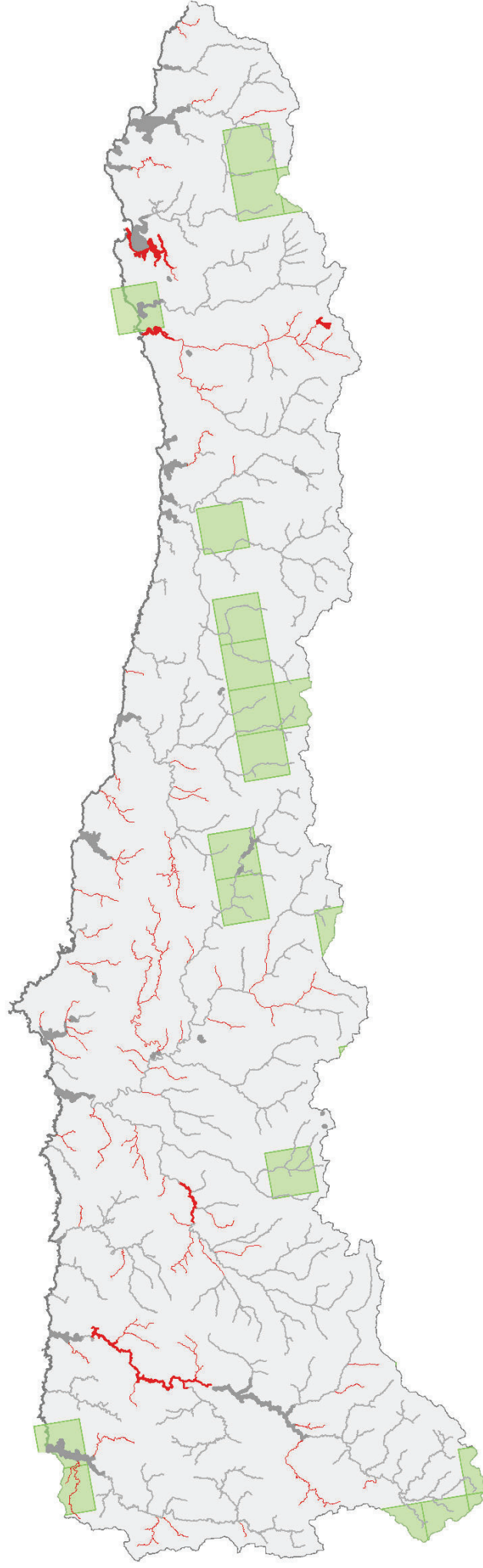

T7230_Turberas_bajas_alcalinas

 Distribución del Hábitat de Interés Comunitario

Masas de Agua:

 Masas con medidas de sequía prolongada

 Masas con medidas de escasez

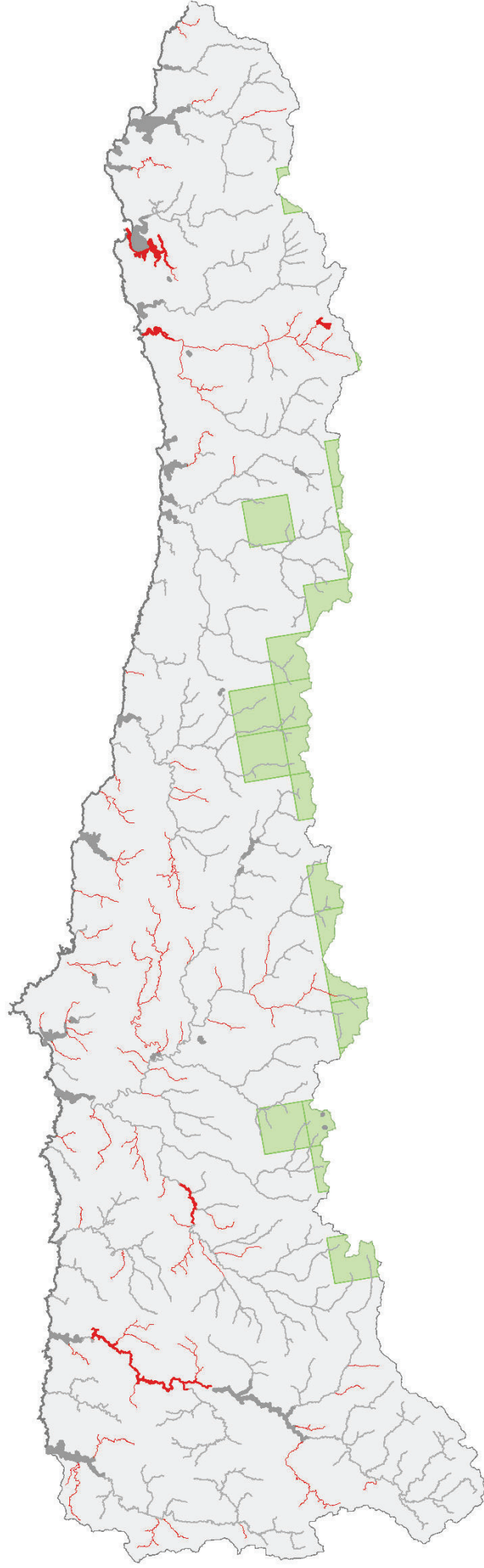

T7240_Formaciones_pioneras_alpinas_de_Caricion_bicoloris_atrofuscusae

 Distribución del Hábitat de Interés Comunitario

Masas de Agua:

 Masas con medidas de sequía prolongada

 Masas con medidas de escasez

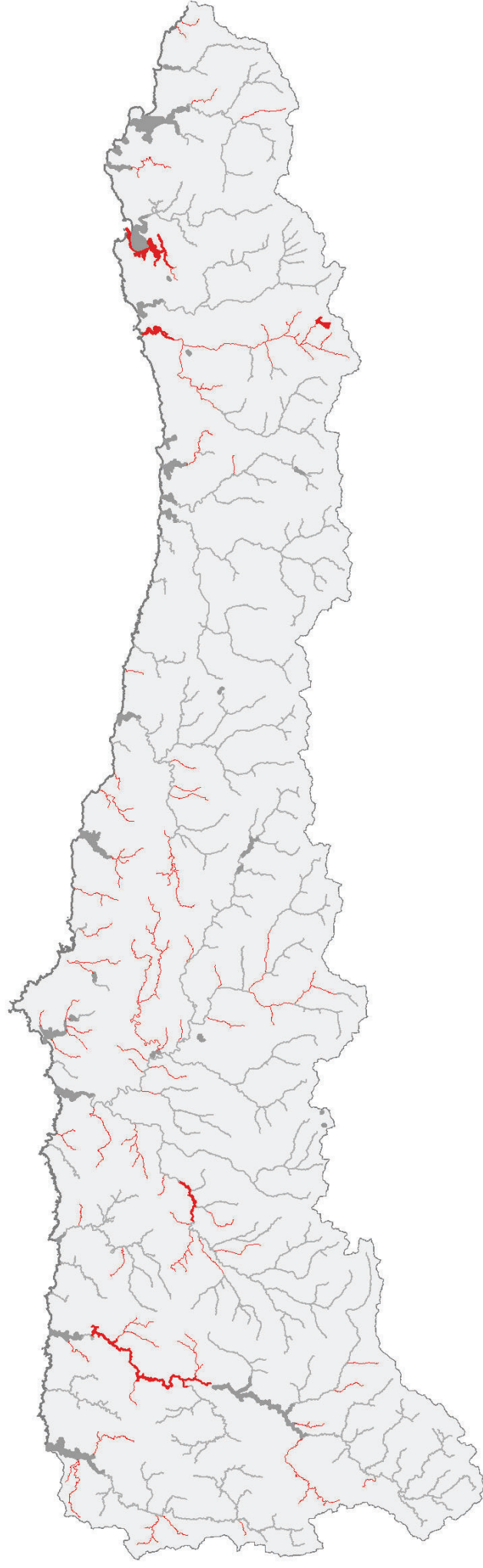

T8310_Cuevas_no_explotadas_por_el_turismo

 Distribución del Hábitat de Interés Comunitario

Masas de Agua:

 Masas con medidas de sequía prolongada

 Masas con medidas de escasez

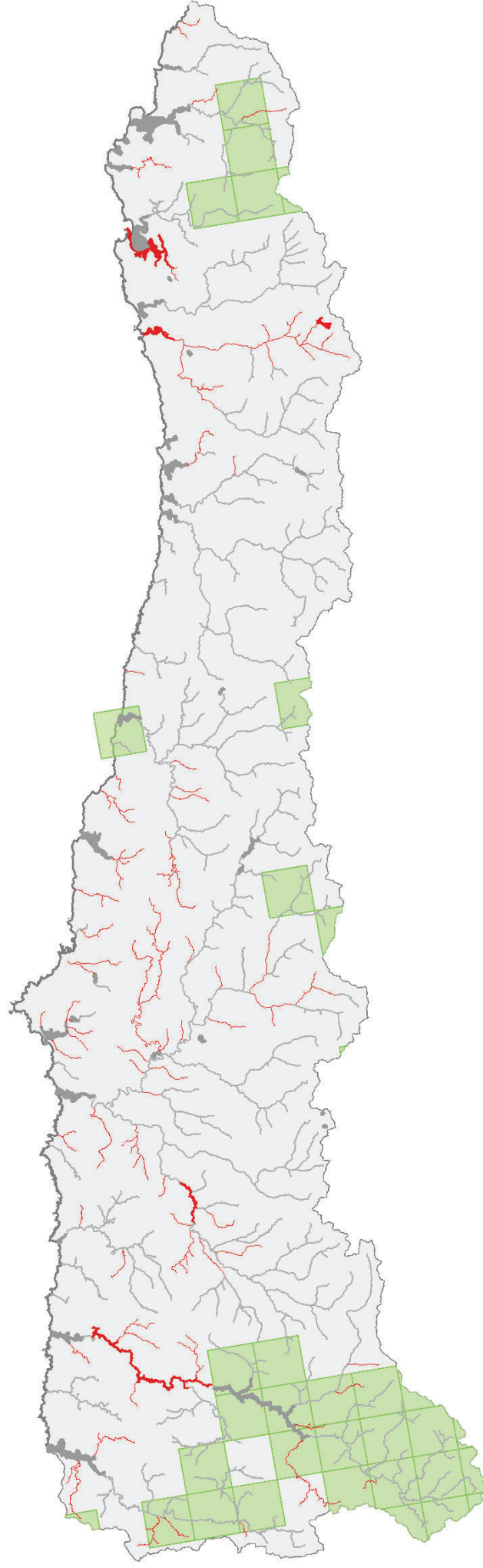

T91B0_Fresnedas_termófilas_de_Fraxinus_angustifolia

 Distribución del Hábitat de Interés Comunitario

Masas de Agua:

 Masas con medidas de sequía prolongada

 Masas con medidas de escasez

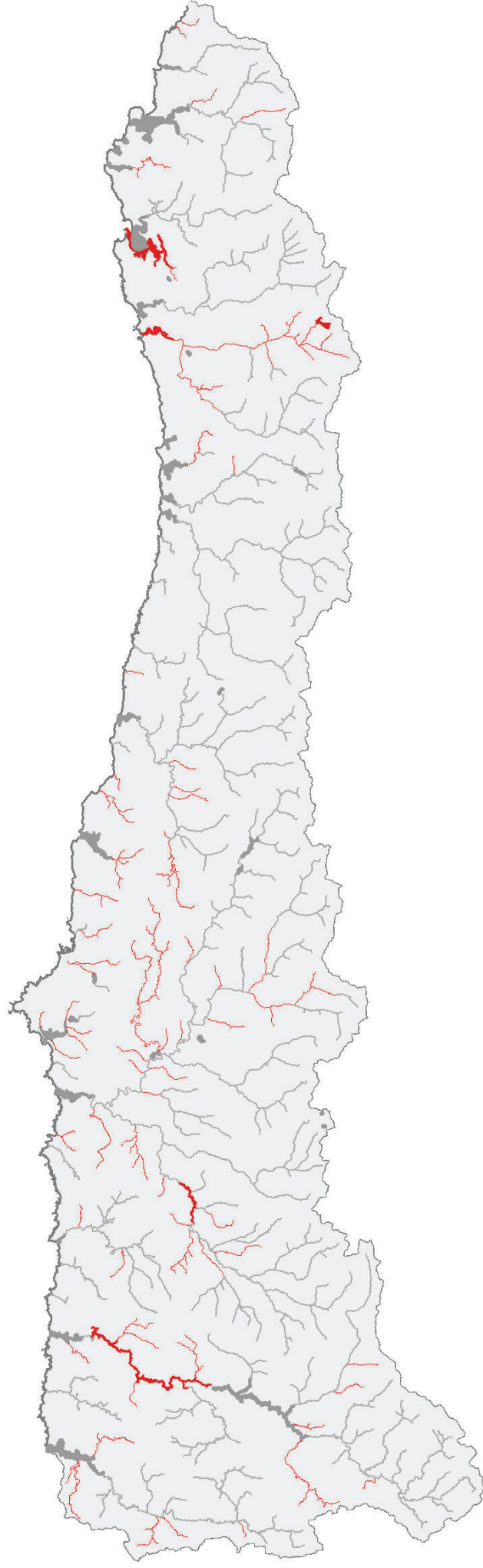

T92A0_Bosques_galería_de_Salix_alba_y_Populus_alba

 Distribución del Hábitat de Interés Comunitario

Masas de Agua:

 Masas con medidas de sequía prolongada

 Masas con medidas de escasez

