



ANÁLISIS 18/03/2020 (20:00) -

Total de analíticas: 4.512

Pacientes únicos: 4.028

Día de 20:00 horas a 20:00 horas

POR TTHH: (Individuos únicos: se han quitado los duplicados.)

	POSITIVO	NO POSITIVO	TOTAL
1.- Araba	621	669	1290
2.- Bizkaia	393	1172	1565
3.- Gipuzkoa	176	997	1173
Total	1190	2838	4028

POR FECHA DE VALIDACIÓN:

Fecha Validación	POSITIVO	NO POSITIVO	TOTAL
05/02/2020	0	1	1
24/02/2020	0	3	3
25/02/2020	0	5	5
26/02/2020	0	3	3
27/02/2020	0	11	11
28/02/2020	0	27	27
29/02/2020	1	13	14
01/03/2020	1	20	21
02/03/2020	0	46	46
03/03/2020	6	86	92
04/03/2020	3	69	72
05/03/2020	19	80	99
06/03/2020	23	115	138
07/03/2020	33	111	144
08/03/2020	39	78	117
09/03/2020	44	105	149
10/03/2020	55	160	215
11/03/2020	98	154	252
12/03/2020	72	196	268
13/03/2020	91	227	318
14/03/2020	108	211	319
15/03/2020	83	189	272
16/03/2020	116	206	322
17/03/2020	181	321	502



18/03/2020	217	401	618
TOTAL	1190	2838	4028

POR FECHA DE VALIDACIÓN Y TTHH:

	1.- Araba		2.- Bizkaia		3.- Gipuzkoa	
	POSITIVO	NO POSITIVO	POSITIVO	NO POSITIVO	POSITIVO	NO POSITIVO
05-feb-20	0	1	0	0	0	0
24-feb-20	0	0	0	3	0	0
25-feb-20	0	0	0	4	0	1
26-feb-20	0	0	0	0	0	3
27-feb-20	0	3	0	7	0	1
28-feb-20	0	2	0	18	0	7
29-feb-20	1	7	0	6	0	0
01-mar-20	1	10	0	5	0	5
02-mar-20	0	13	0	1	0	32
03-mar-20	2	26	2	21	2	39
04-mar-20	2	35	1	9	0	25
05-mar-20	16	7	3	51	0	22
06-mar-20	17	45	6	34	0	36
07-mar-20	29	35	2	38	2	38
08-mar-20	30	12	6	40	3	26
09-mar-20	30	40	12	49	2	16
10-mar-20	42	25	13	84	0	51
11-mar-20	77	35	16	76	5	43
12-mar-20	48	44	14	88	10	64
13-mar-20	41	64	33	96	17	67
14-mar-20	64	52	27	84	17	75
15-mar-20	35	44	29	68	19	77
16-mar-20	45	40	44	90	27	76
17-mar-20	66	57	90	134	25	130
18-mar-20	75	72	95	166	47	163
TOTAL	547	614	295	1014	131	850



INFORMACIÓN DE PACIENTES HOSPITALIZADOS A 18 DE MARZO

HOSPITAL	INGRESADOS EN PLANTA	INGRESADOS EN UCI	TOTAL INGRESADOS	ALTAS HOSPITALARIAS	ALTAS UCI
HU ARABA	199	25	224	38	0
H LEZA	-	-	-	-	-
HU CRUCES	47	7	54	4	0
HU BASURTO	31	3	37	0	0
H GALDAKAO	53	7	60	0	0
H URDULIZ	14	-	14	-	-
H SAN ELOY	4	-	4	-	-
H STA MARINA	8	-	8	0	-
H GORLIZ	0	-	0	0	-
HU DONOSTIA	22	2	24	0	0
ONKOLOGIKOA	-	-	-	-	-
H BIDASOA	1	-	1	0	-
H MENDARO	3	-	3	0	-
H EIBAR	16	-	16	0	-
H ZUMARRAGA	4	-	4	0	-
H MONDRAGON	6	-	6	0	-
TOTAL	408	44	455	42	0



Casos positivos acumulados por TTHH en Euskadi

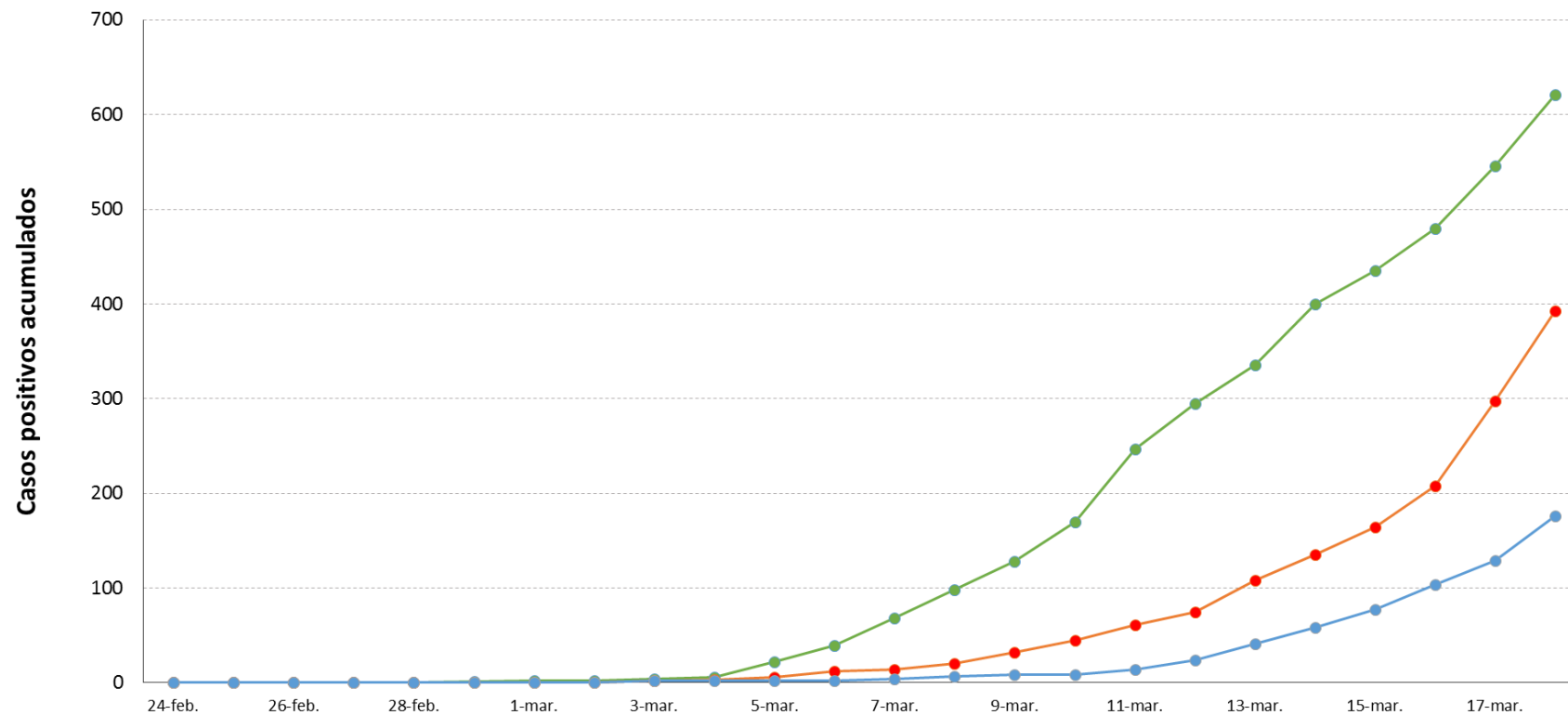

	24-feb.	25-feb.	26-feb.	27-feb.	28-feb.	29-feb.	1-mar.	2-mar.	3-mar.	4-mar.	5-mar.	6-mar.	7-mar.	8-mar.	9-mar.	10-mar.	11-mar.	12-mar.	13-mar.	14-mar.	15-mar.	16-mar.	17-mar.	18-mar.
1.- Araba	0	0	0	0	0	1	2	2	4	6	22	39	68	98	128	170	247	295	336	400	435	480	546	621
2.- Bizkaia	0	0	0	0	0	0	0	0	2	3	6	12	14	20	32	45	61	75	108	135	164	208	298	393
3.- Gipuzkoa	0	0	0	0	0	0	0	0	2	2	2	2	4	7	9	9	14	24	41	58	77	104	129	176

Casos positivos nuevos por TTHH en Euskadi

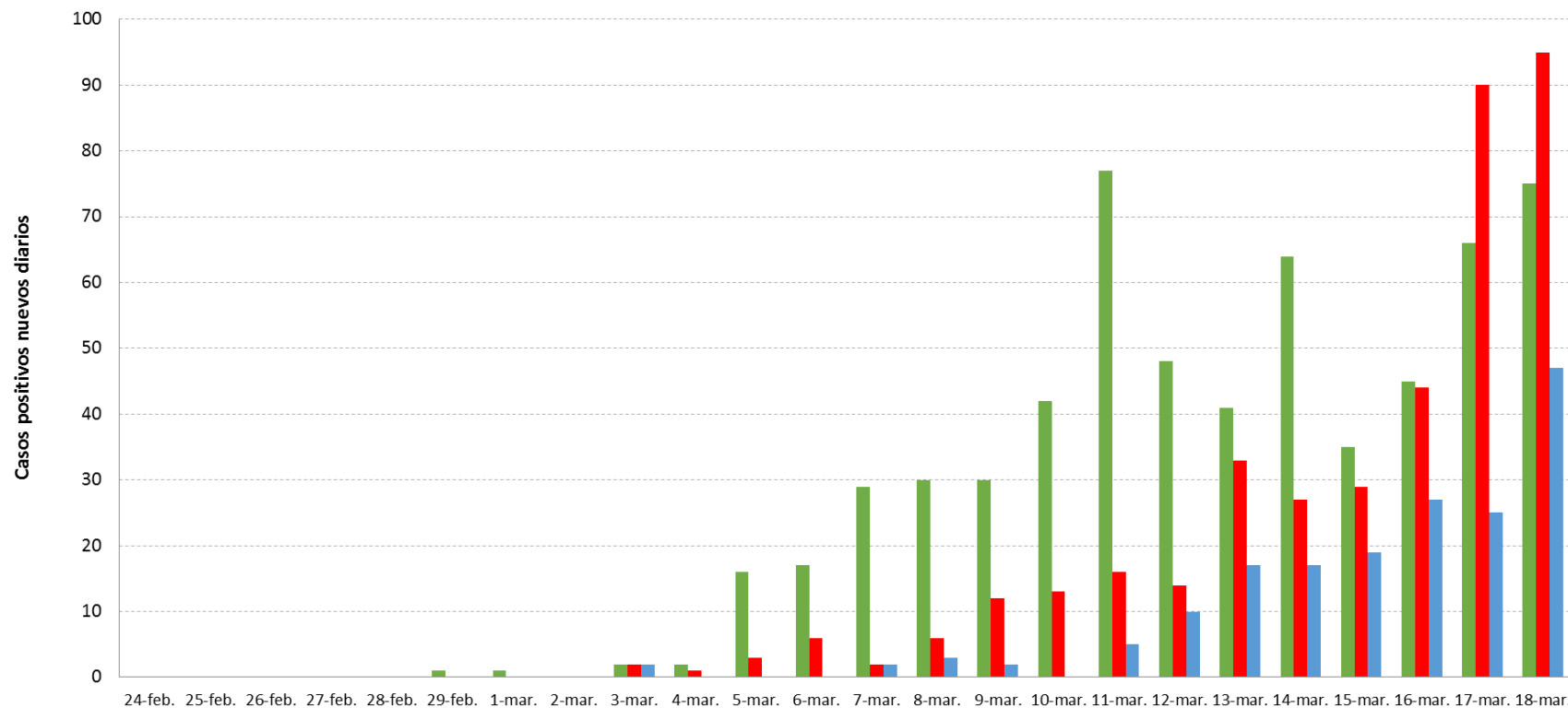

	24-feb.	25-feb.	26-feb.	27-feb.	28-feb.	29-feb.	1-mar.	2-mar.	3-mar.	4-mar.	5-mar.	6-mar.	7-mar.	8-mar.	9-mar.	10-mar.	11-mar.	12-mar.	13-mar.	14-mar.	15-mar.	16-mar.	17-mar.	18-mar.
1.- Araba	0	0	0	0	0	1	1	0	2	2	16	17	29	30	30	42	77	48	41	64	35	45	66	75
2.- Bizkaia	0	0	0	0	0	0	0	0	2	1	3	6	2	6	12	13	16	14	33	27	29	44	90	95
3.- Gipuzkoa	0	0	0	0	0	0	0	0	2	0	0	0	2	3	2	0	5	10	17	17	19	27	25	47



Casos positivos nuevos en toda Euskadi

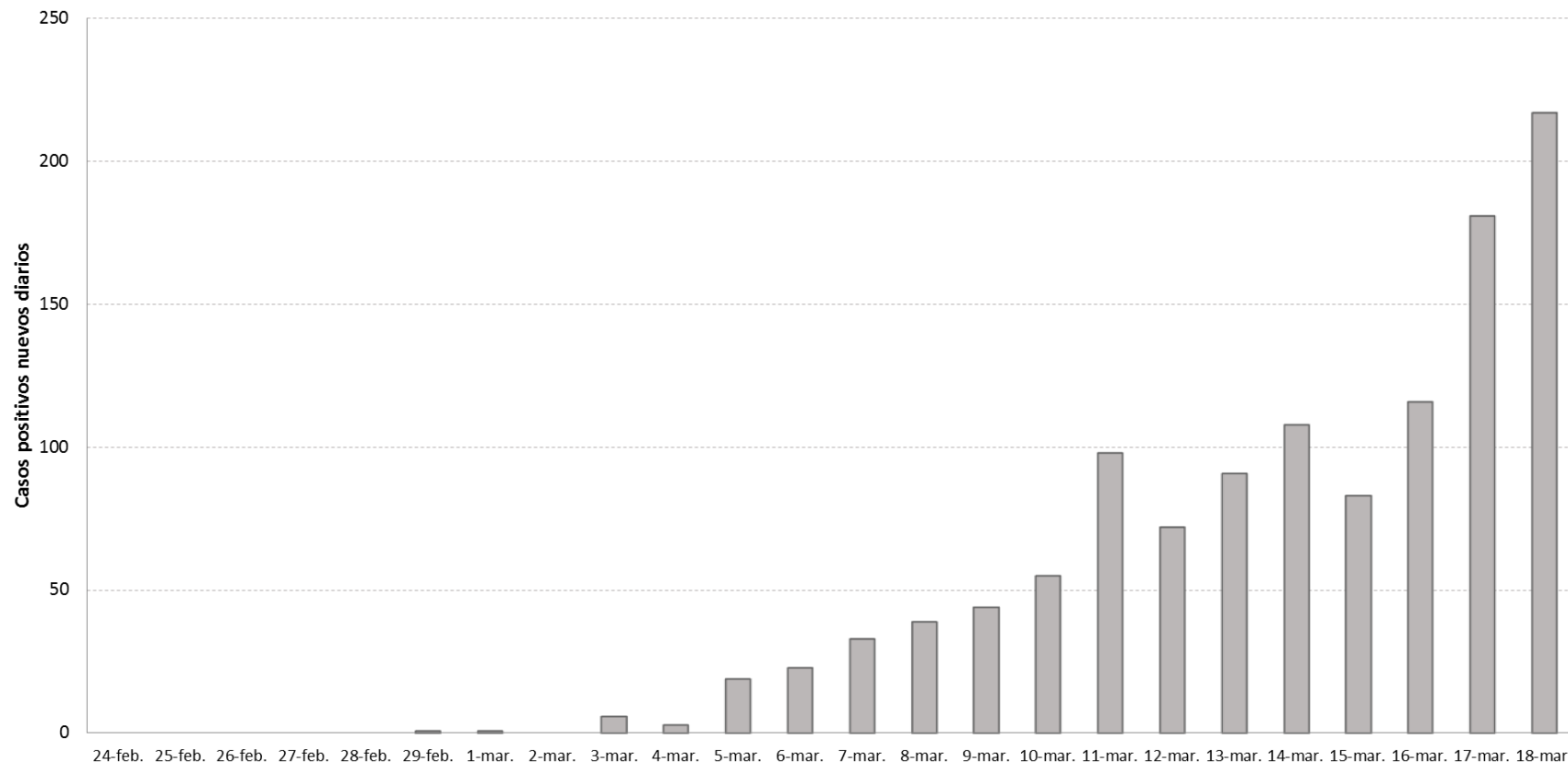

	24-feb.	25-feb.	26-feb.	27-feb.	28-feb.	29-feb.	1-mar.	2-mar.	3-mar.	4-mar.	5-mar.	6-mar.	7-mar.	8-mar.	9-mar.	10-mar.	11-mar.	12-mar.	13-mar.	14-mar.	15-mar.	16-mar.	17-mar.	18-mar.
■ Euskadi	0	0	0	0	0	1	1	0	6	3	19	23	33	39	44	55	98	72	91	108	83	116	181	217



ANÁLISIS DE POSITIVOS

	POSITIVOS	%
Hombres	607	51,0%
Mujeres	583	49,0%

A partir del informe de 17/03/2020 se dan los datos por edad categorizada cada 10 años.

	POSITIVOS	%
0 - 9 años	13	1,1%
10 - 19 años	25	2,1%
20 - 29 años	70	5,9%
30 - 39 años	116	9,7%
40 - 49 años	174	14,6%
50 - 59 años	188	15,8%
60 - 69 años	196	16,5%
70 - 79 años	193	16,2%
80 - 89 años	160	13,4%
90 o más años	55	4,6%

** El análisis de las personas "Recuperadas" con cautela. Son casos que en su última analítica han dado negativo en ella. Las posibles discrepancias con datos anteriores se deben a que ahora somos más exigentes a la hora de considerar a una persona como recuperada. Se necesitan más días para estar seguros de estos datos.

	N	%
1.- RECUPERADOS	18	1,5%
2.- DUDOSOS	7	0,6%
3.- NO RECUPERADOS	1115	93,7%
4.- FALLECIDOS	50	4,2%



LETALIDAD 18/03/2020 (NOCHE 20:00)

	Positivos	Fallecidos	Letalidad
0 - 9 años	13	0	0,0%
10 - 19 años	25	0	0,0%
20 - 29 años	62	1	1,6%
30 - 39 años	101	0	0,0%
40 - 49 años	160	0	0,0%
50 - 59 años	162	2	1,2%
60 - 69 años	158	6	3,8%
70 - 79 años	164	10	6,1%
80 - 89 años	138	18	13,0%
90 o más años	49	13	26,5%
Total	1032	50	4,8%

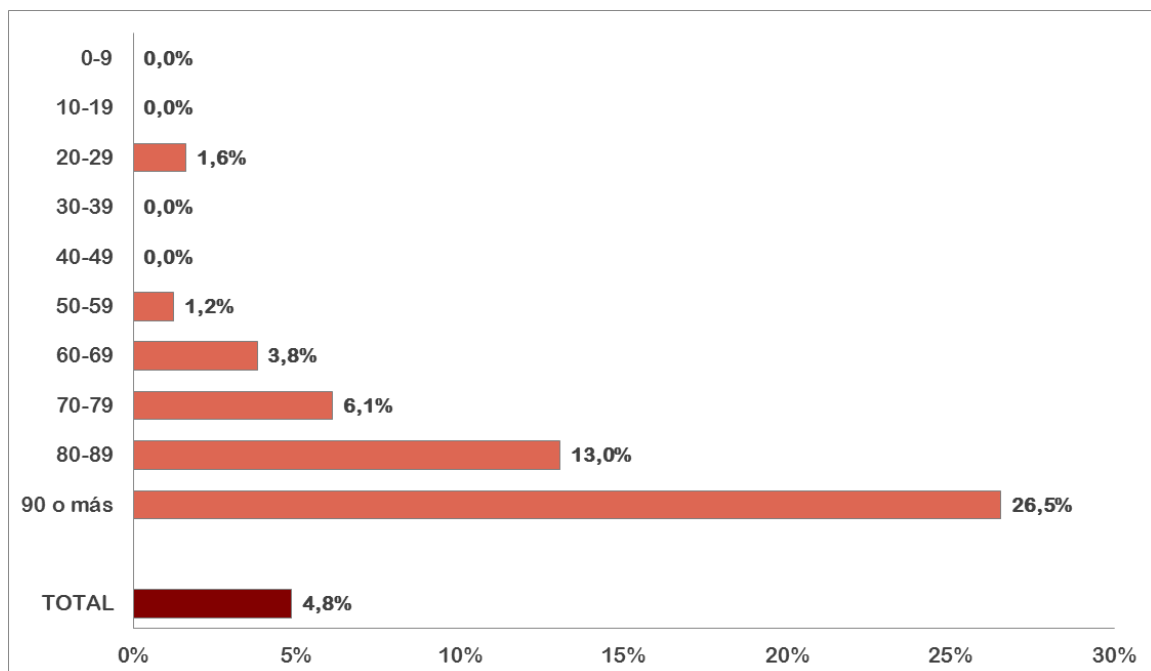



POSITIVOS EN LOS MUNICIPIOS DE EUSKADI (datos del 18/03/2020)

Ordenado de mayor a menor número de casos

Municipio	Positivos
VITORIA-GASTEIZ	502
BILBAO	83
BASAURI	71
DONOSTIA / SAN SEBASTIAN	24
GETXO	23
LABASTIDA/BASTIDA	21
LEIOA	21
ERANDIO	15
ARRASATE/MONDRAGON	14
BARAKALDO	12
SANTURTZI	11
LAUDIO/LLODIO	10
PASAIA	10
EIBAR	9
TOLOSA	9
GALDAKAO	8
BERMEO	7
IRUN	7
DURANGO	6
ETXEBARRI	6
ZARAUTZ	6
ARRIGORRIAGA	5
ELORRIO	5
IBARRA	5
SALVATIERRA/AGURAIN	5
ALEGRIA-DULANTZI	4
ERRENTERIA	4
LEGUTIO	4
LEZO	4
OYON-OION	4
OÑATI	4
PORTUGALETE	4
VALLE DE TRAPAGA-TRAPAGARAN	4
AMOREBIETA-ETXANO	3
ANDOAIN	3
ARETXABALETA	3
BERANGO	3
BERGARA	3
HERNANI	3
IRURA	3
IRUÑA OKA/IRUÑA DE OCA	3
ZUMARRAGA	3
ABANTO Y CIERVANA-ABANTO	2
ZIERB	2
AMURRIO	2
ASTIGARRAGA	2
BARRUNDIA	2
GÜEÑES	2
MUNGIA	2
OIARTZUN	2
SOPELA	2
URKABUSTAIZ	2
URRETXU	2
VILLABONA	2
ZALLA	2
ZEGAMA	2
ABADIÑO	1
ANTZUOLA	1
ARAMA	1
ARAMAIO	1
ARRATZUA-UBARRUNDIA	1
ARTZENTALES	1
ASTEASU	1
AYALA/AIARA	1

BALMASEDA	1
BARRIKA	1
BEASAIN	1
BUSTURIA	1
CAMPEZO/KANPEZU	1
DEBA	1
ELBURGO/BURGELU	1
ESKORIATZA	1
GERNIKA-LUMO	1
GETARIA	1
GORLIZ	1
HONDARRIBIA	1
IDIAZABAL	1
IGORRE	1
IURRETA	1
LASARTE-ORIA	1
LAZKAO	1
LEKEITIO	1
LOIU	1
MARKINA-XEMEIN	1
MENDEXA	1
MORGA	1
MUNDAKA	1
MUSKIZ	1
ORTUELLA	1
PLENTZIA	1
SAMANIEGO	1
SAN MILLAN/DONEMILIAGA	1
TRUCIOS-TURTZIOZ	1
UGAO-MIRABALLES	1
URDUÑA/ORDUÑA	1
ZALDIBAR	1
ZEANURI	1
ZEBERIO	1
ZIGOTTIA	1
ZIZURKIL	1



POSITIVOS EN LAS ZONAS DE SALUD DE EUSKADI (datos del 18/03/2020)

Ordenado de mayor a menor número de casos

ZONA DE SALUD	Nº Positivos	Población	Tasa x 100.00 habitantes
San Martín	68	29720	228,8
Lakuabizkarra	53	27297	194,2
Olaguibel	48	26312	182,4
Sansomendi	48	8540	562,1
Basauri-Kareaga	46	15670	293,6
Salburua	41	16172	253,5
Zabalgana	41	24238	169,2
La Habana	35	10002	349,9
Gazalbide-Txagorritxu	27	12823	210,6
Rioja Alavesa	26	11509	225,9
Basauri-Ariz	25	25227	99,1
Olarizu	23	13534	169,9
Aranbizkarra I	22	13641	161,3
Casco Viejo (Vitoria-Gasteiz)	22	17176	128,1
Lakua-Arriaga	21	13568	154,8
Zaramaga	21	11665	180,0
Las Arenas	19	33616	56,5
Aranbizkarra II	17	13850	122,7
Arrasate	15	23445	64,0
Abetxuko	14	3557	393,6
Deusto	13	24820	52,4
Rekalde	12	26425	45,4
Leioa	12	23280	51,5
Llanada Alavesa	11	12975	84,8
Astrabudua	11	10152	108,4
Llodio	10	22356	44,7
Tolosa	9	18856	47,7
Lezo-San Juan	9	8344	107,9
Bombero Etxaniz	8	39066	20,5
Bermeo	8	18955	42,2
Eibar	8	17323	46,2
Algorta	7	34005	20,6
Abadiño-Elorrio-Berriz	7	24558	28,5
Amara Berri	7	35050	20,0
Santurtzi-Kabieses	6	25761	23,3
Indautxu	6	17328	34,6
Gazteleku	6	21147	28,4
Durango	6	33556	17,9
Galdakao	6	31357	19,1
Ibarra	6	7656	78,4
Villabona	6	15547	38,6
Zarautz-Orio-Aia	6	31027	19,3
Norte-Legutio	5	4566	109,5
Begoña	5	11082	45,1
Casco Viejo (Bilbao)	5	12562	39,8
Miribilla	5	12228	40,9
Sopelana	5	23887	20,9
Arrigorriaga	5	16312	30,7
Etxebarri	5	11012	45,4
Valle de Leniz	5	11317	44,2
Zumarraga	5	17819	28,1
Hernani-Urnieta-Astigarraga	5	31961	15,6
Norte-Zuia	4	6598	60,6
Santurtzi-Centro-Mamariga	4	17545	22,8
Trapagaran	4	11878	33,7
La Paz	4	20620	19,4
La Peña	4	9772	40,9
San Ignacio	4	23878	16,8
Alango	4	17645	22,7
Erandio	4	13901	28,8
Aiala	4	19290	20,7
Bergara	4	18367	21,8



Oñati	4	11344	35,3
Iztieta-Erretereria	4	25937	15,4
Pasaia San Pedro	4	9749	41,0
Irún-Centro	4	34001	11,8
Abanto-Muskiz	3	17105	17,5
Balmaseda	3	11874	25,3
Portugalete-Buenavista	3	13678	21,9
Urban	3	7552	39,7
Zurbaran	3	10950	27,4
Javier Sáenz de Buruaga	3	14963	20,0
Txurdinaga	3	14569	20,6
Gorliz-Plentzia	3	12850	23,3
Mungia	3	26584	11,3
Beasain	3	21189	14,2
Andoain	3	14929	20,1
Alza-Roteta	3	17272	17,4
Amara Centro	3	12955	23,2
Gros	3	26743	11,2
Dumboa	3	25680	11,7
Valles Alaveses I	2	5610	35,7
Sodupe-Güeñes	2	8251	24,2
Zalla	2	11784	17,0
Lutxana	2	6632	30,2
Otxarkoaga	2	11077	18,1
Karmelo	2	12231	16,4
Santutxu-Solokoetxe	2	14187	14,1
Zorroza- Alonsotegi	2	14059	14,2
Txorierrri	2	18678	10,7
Amorebieta	2	18711	10,7
Arratia	2	13754	14,5
Gernikaldea	2	9275	21,6
Lekeitio	2	10540	19,0
Oiartzun	2	10290	19,4
Ondarreta	2	33535	6,0
Parte Vieja	2	12779	15,7
Montaña Alavesa	1	2654	37,7
Ortuella	1	8359	12,0
Portugalete-Castaños	1	17724	5,6
Portugalete-Repelega	1	18828	5,3
San Vicente	1	19872	5,0
Zaballa	1	12340	8,1
Zuazo	1	18461	5,4
Basurto	1	21246	4,7
Mina del Morro	1	10678	9,4
Gernika	1	17064	5,9
Markina-Xemein	1	6125	16,3
Deba	1	10788	9,3
Torrekua	1	9811	10,2
Lazkao	1	8061	12,4
Ordizia	1	12388	8,1
Beraun-Erretereria	1	14090	7,1
Egia	1	13125	7,6
Intxaurrondo	1	11414	8,8
Lasarte-Usurbil	1	25136	4,0
Loiola	1	6924	14,4
Zumaia-Zestoa-Getaria	1	17132	5,8
Hondarribia	1	17147	5,8
Valles Alaveses II	0	2993	0,0
Kueto	0	10398	0,0
Markonzaga	0	17010	0,0
Rontegi	0	12516	0,0
Bolueta-Sagarminaga	0	9670	0,0
San Adrián	0	10068	0,0
La Merced	0	6920	0,0
Ondarroa	0	9890	0,0
Elgoibar	0	17576	0,0
Ermua	0	17253	0,0
Azkoitia	0	11879	0,0



Azpeitia	0	15445	0,0
Legazpi	0	8462	0,0
Alegia	0	6826	0,0
Bidebieta	0	7306	0,0
Pasaia Antxo	0	7572	0,0



Gráfico 1. Número de positivos en los municipios de Euskadi





Gráfico 2. Tasa por cada 100.000 habitantes en los municipios de Euskadi



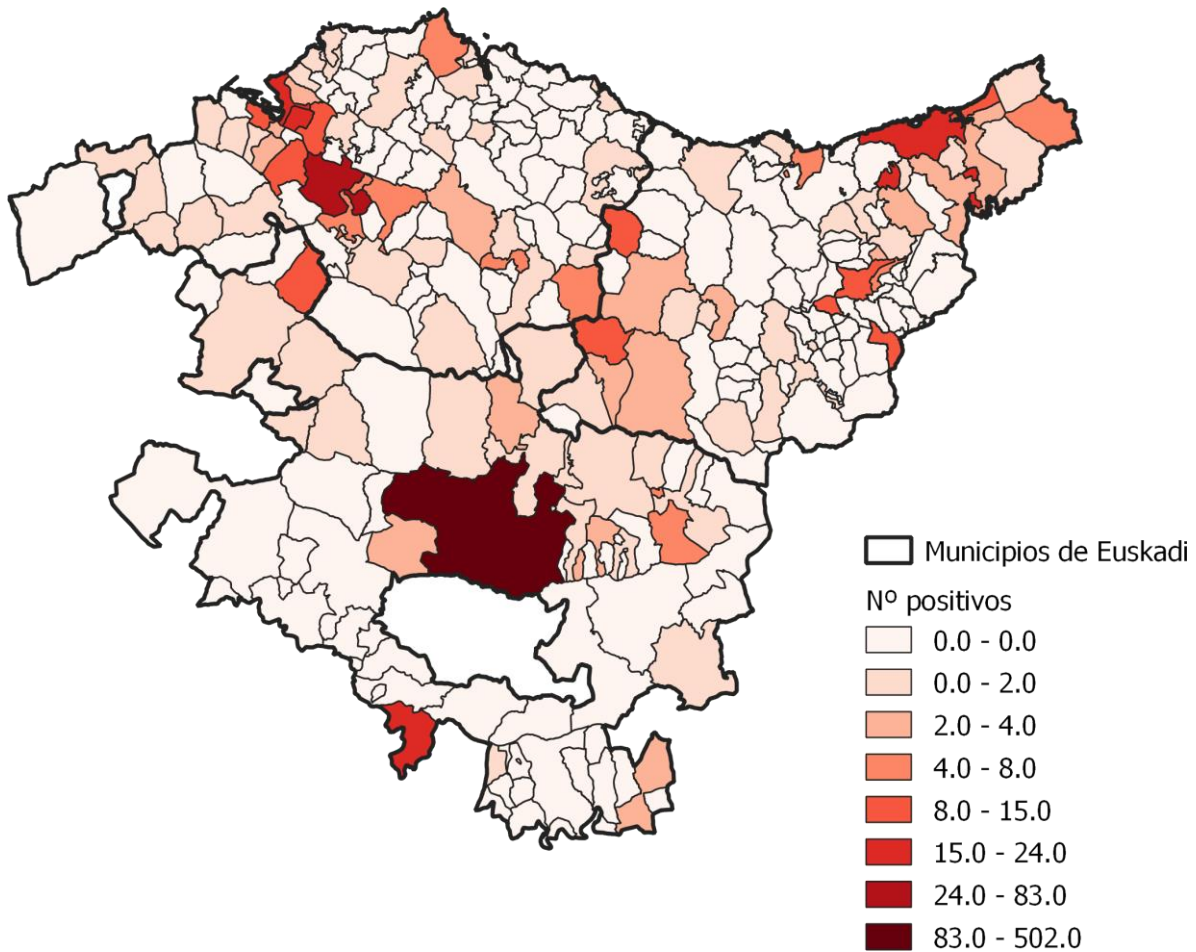

Gráfico 3. Número de positivos en las zonas de salud de Euskadi



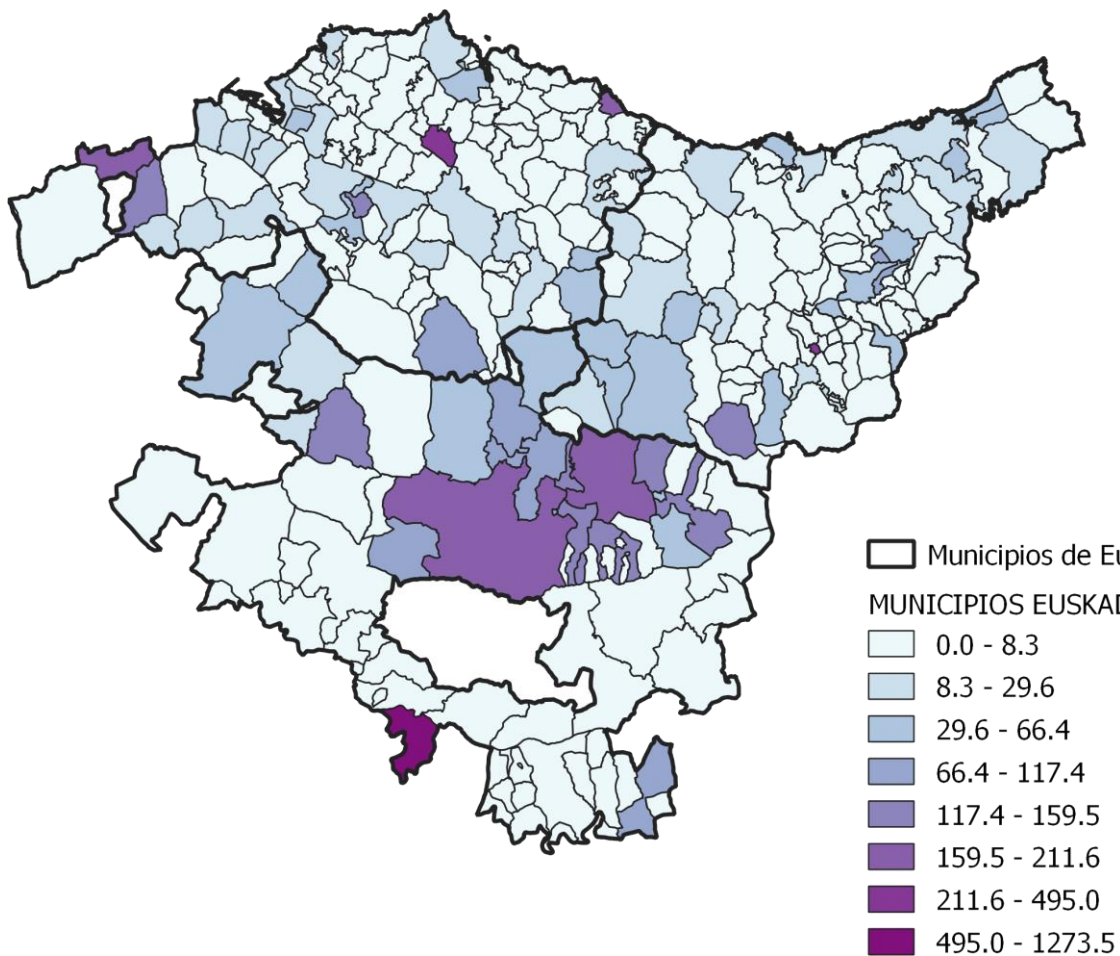

Gráfico 4. Tasa por cada 100.000 habitantes en las zonas de salud de Euskadi

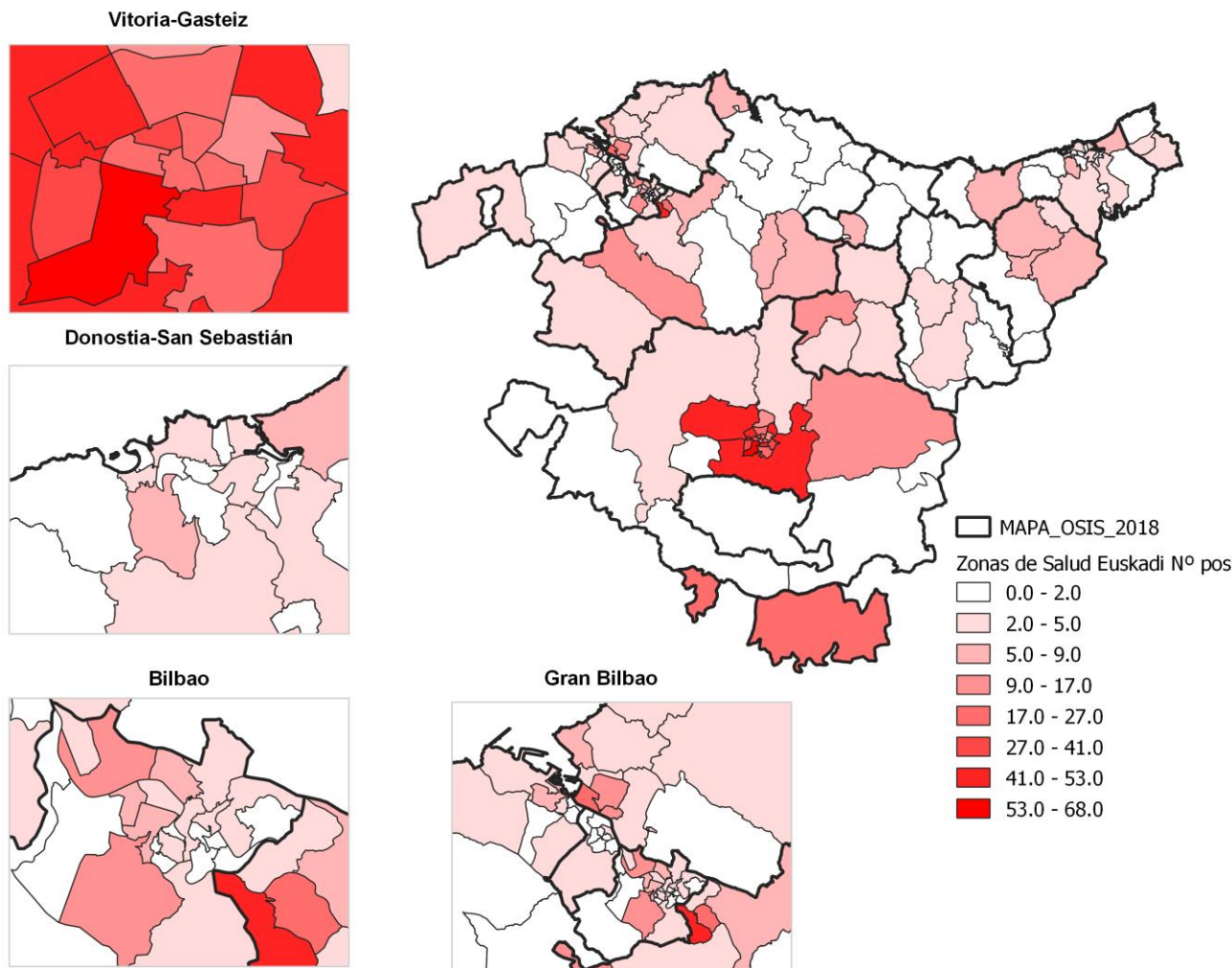